

# Slim Tower

BENIDORM

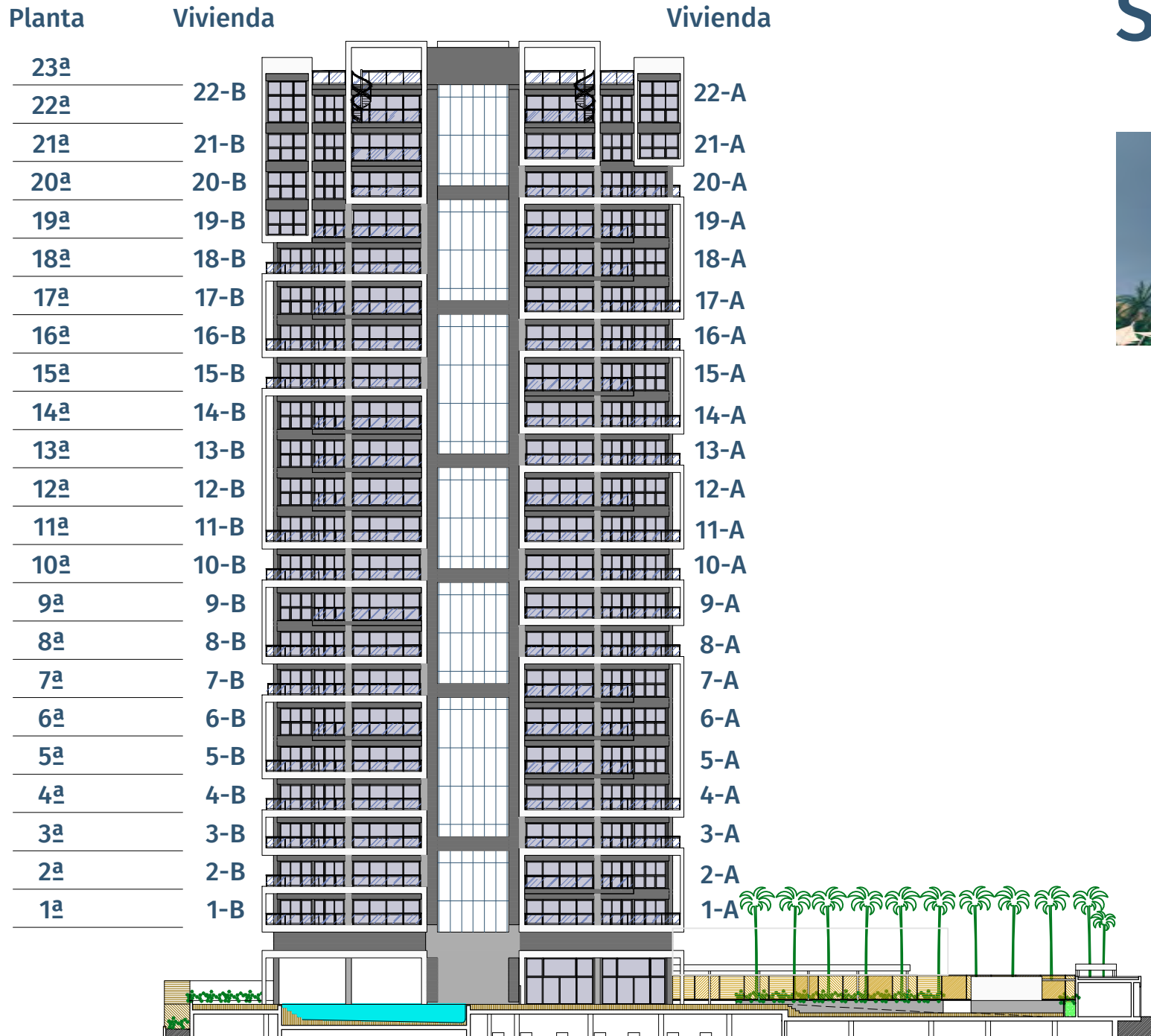

Las superficies que se presentan en este plano y en su leyenda son aproximadas, las definitivas serán las que resulten de la ejecución de la obra. Se hace entrega de la vivienda solo con el mobiliario y electrodomésticos que consten en la memoria de calidades. El mobiliario de cocina y la disposición de los sanitarios pueden sufrir ligeras variaciones en función del montaje definitivo. Este plano queda sujeto a posibles modificaciones de carácter técnico.

# Slim Tower

BENIDORM

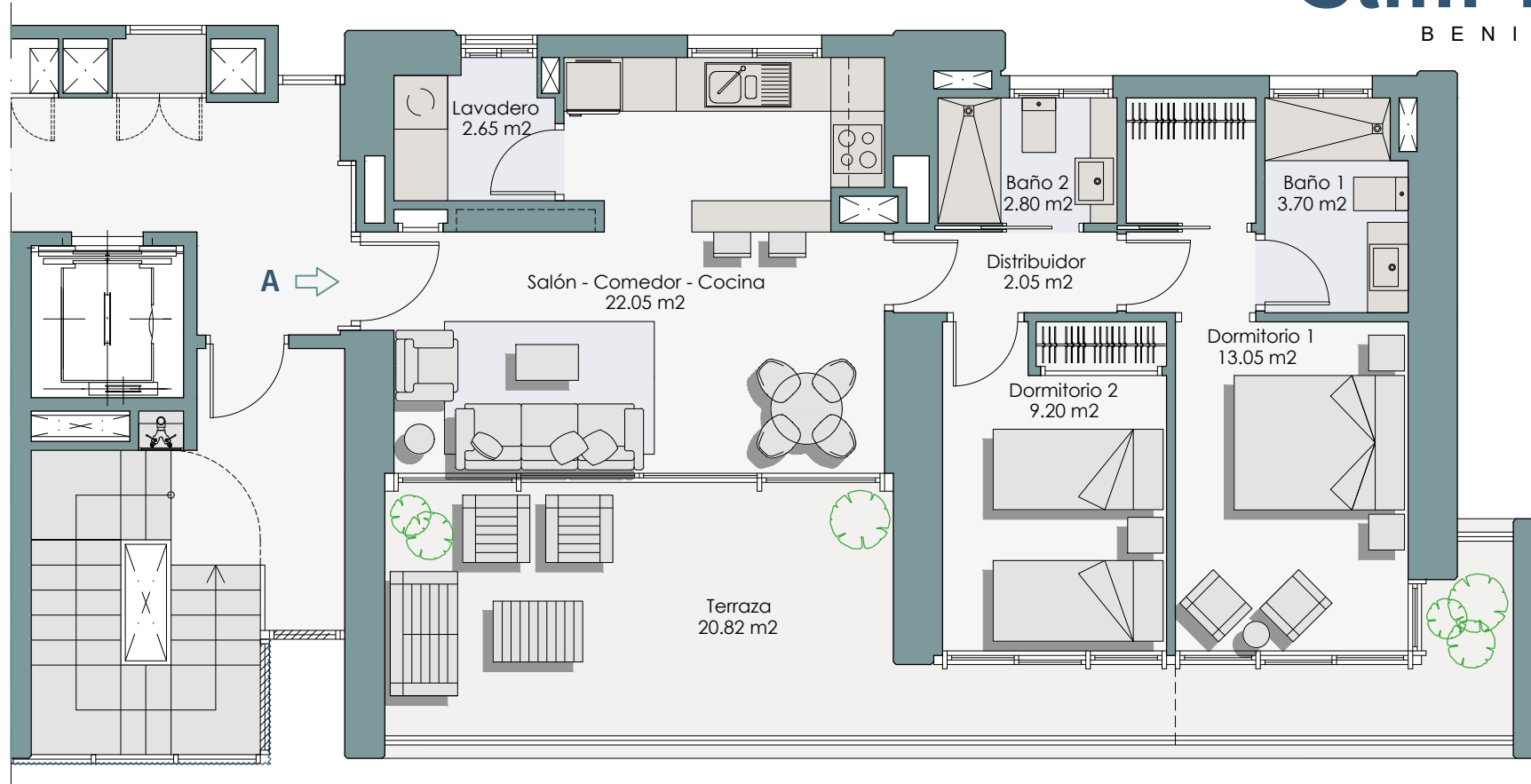

Escala Gráfica



## Vivienda 1-A

Planta: 1ª

Superficie construida interior de vivienda:	70.78 m <sup>2</sup>
Superficie construida terraza cubierta:	20.49 m <sup>2</sup>
Superficie construida terraza descubierta:	6.25 m <sup>2</sup>
Superficie construida elementos comunes:	33.70 m <sup>2</sup>

Superficie construida total:	131.22 m <sup>2</sup>
Superficie útil de la vivienda:	55.50 m <sup>2</sup>

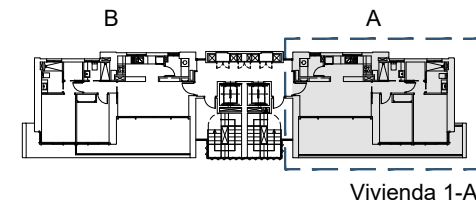

Vivienda 1-A

Las superficies que se presentan en este plano y en su leyenda son aproximadas, las definitivas serán las que resulten de la ejecución de la obra. Se hace entrega de la vivienda solo con el mobiliario y electrodomésticos que consten en la memoria de calidades. El mobiliario de cocina y la disposición de los sanitarios pueden sufrir ligeras variaciones en función del montaje definitivo. Este plano queda sujeto a posibles modificaciones de carácter técnico.

# Slim Tower

B E N I D O R M

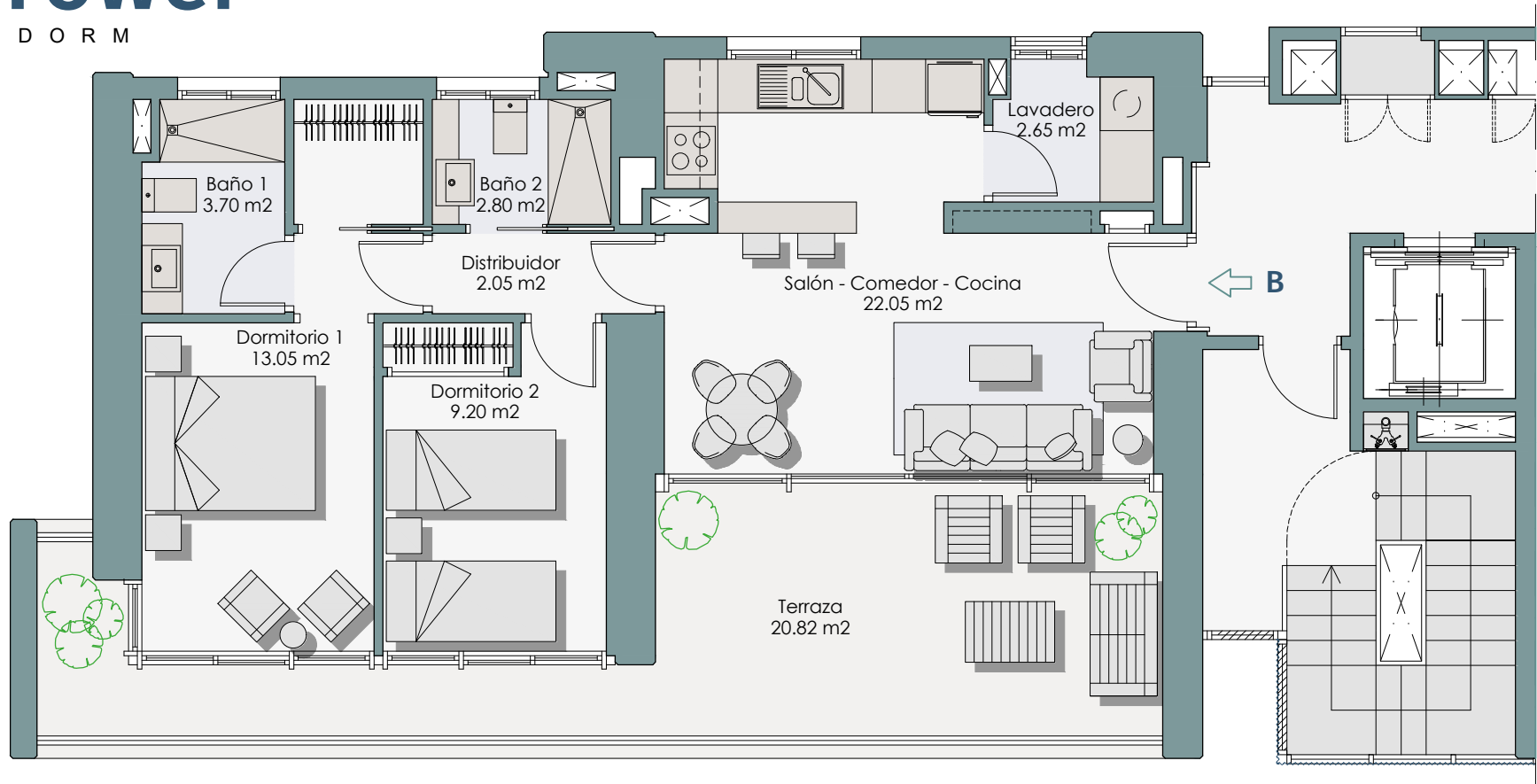

Escala Gráfica



## Vivienda 1-B

Planta: 1ª

Superficie construida interior de vivienda:	70.78 m <sup>2</sup>
Superficie construida terraza cubierta:	26.74 m <sup>2</sup>
Superficie construida elementos comunes:	36.01 m <sup>2</sup>

Superficie construida total:	133.53 m <sup>2</sup>
Superficie útil de la vivienda:	55.50 m <sup>2</sup>

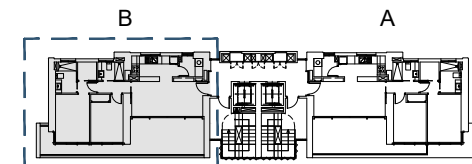

Vivienda 1-B

Las superficies que se presentan en este plano y en su leyenda son aproximadas, las definitivas serán las que resulten de la ejecución de la obra. Se hace entrega de la vivienda solo con el mobiliario y electrodomésticos que consten en la memoria de calidades. El mobiliario de cocina y la disposición de los sanitarios pueden sufrir ligeras variaciones en función del montaje definitivo. Este plano queda sujeto a posibles modificaciones de carácter técnico.

# Slim Tower

BENIDORM

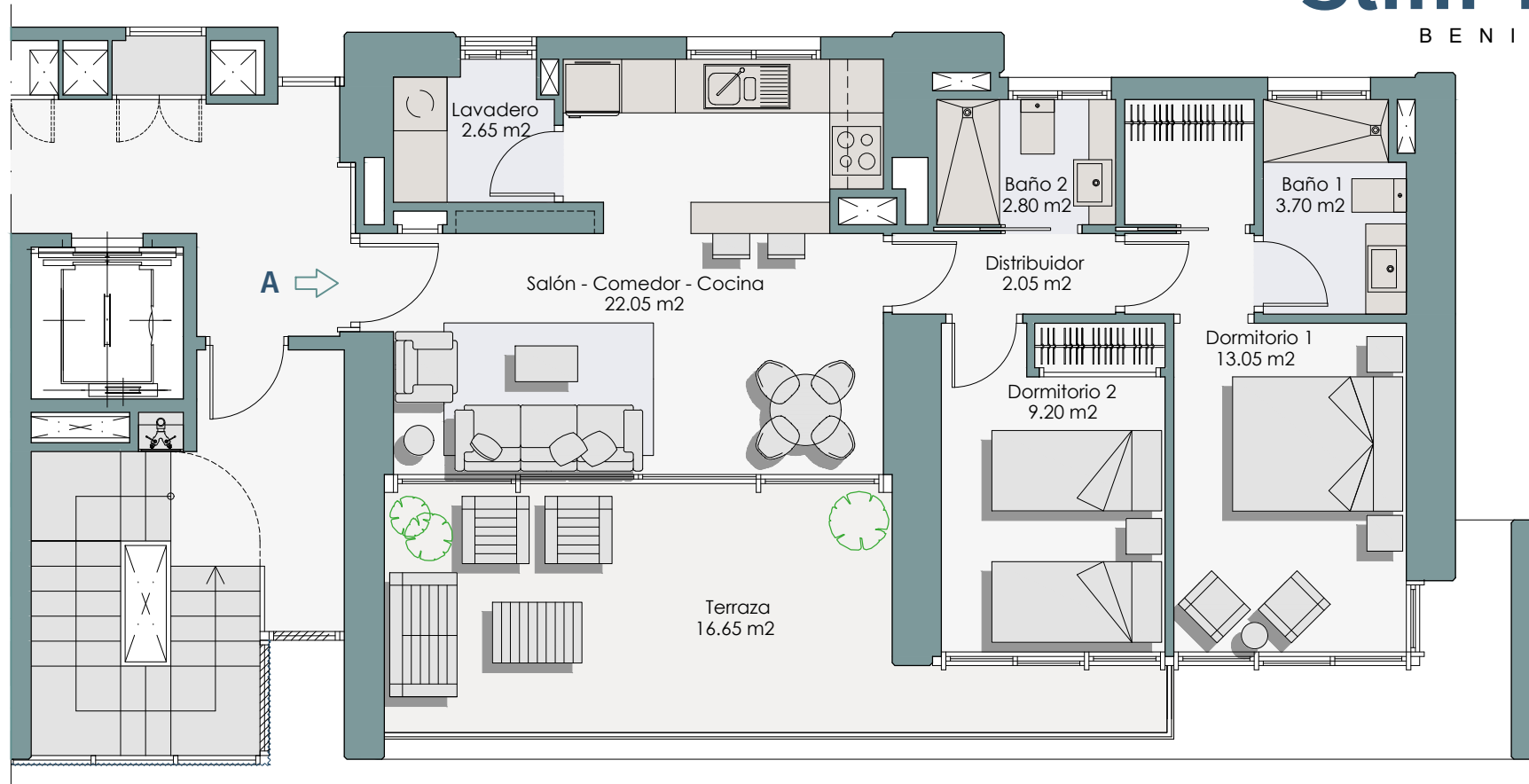

Escala Gráfica



## Vivienda 2-A

Planta: 2ª

Superficie construida interior de vivienda:	70.78 m <sup>2</sup>
Superficie construida terraza cubierta:	18.63 m <sup>2</sup>
Superficie construida elementos comunes:	33.02 m <sup>2</sup>

Superficie construida total:	122.43 m <sup>2</sup>
Superficie útil de la vivienda:	55.50 m <sup>2</sup>

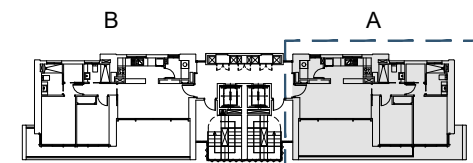

Vivienda 2-A

Las superficies que se presentan en este plano y en su leyenda son aproximadas, las definitivas serán las que resulten de la ejecución de la obra. Se hace entrega de la vivienda solo con el mobiliario y electrodomésticos que consten en la memoria de calidades. El mobiliario de cocina y la disposición de los sanitarios pueden sufrir ligeras variaciones en función del montaje definitivo. Este plano queda sujeto a posibles modificaciones de carácter técnico.

# Slim Tower

BENIDORM

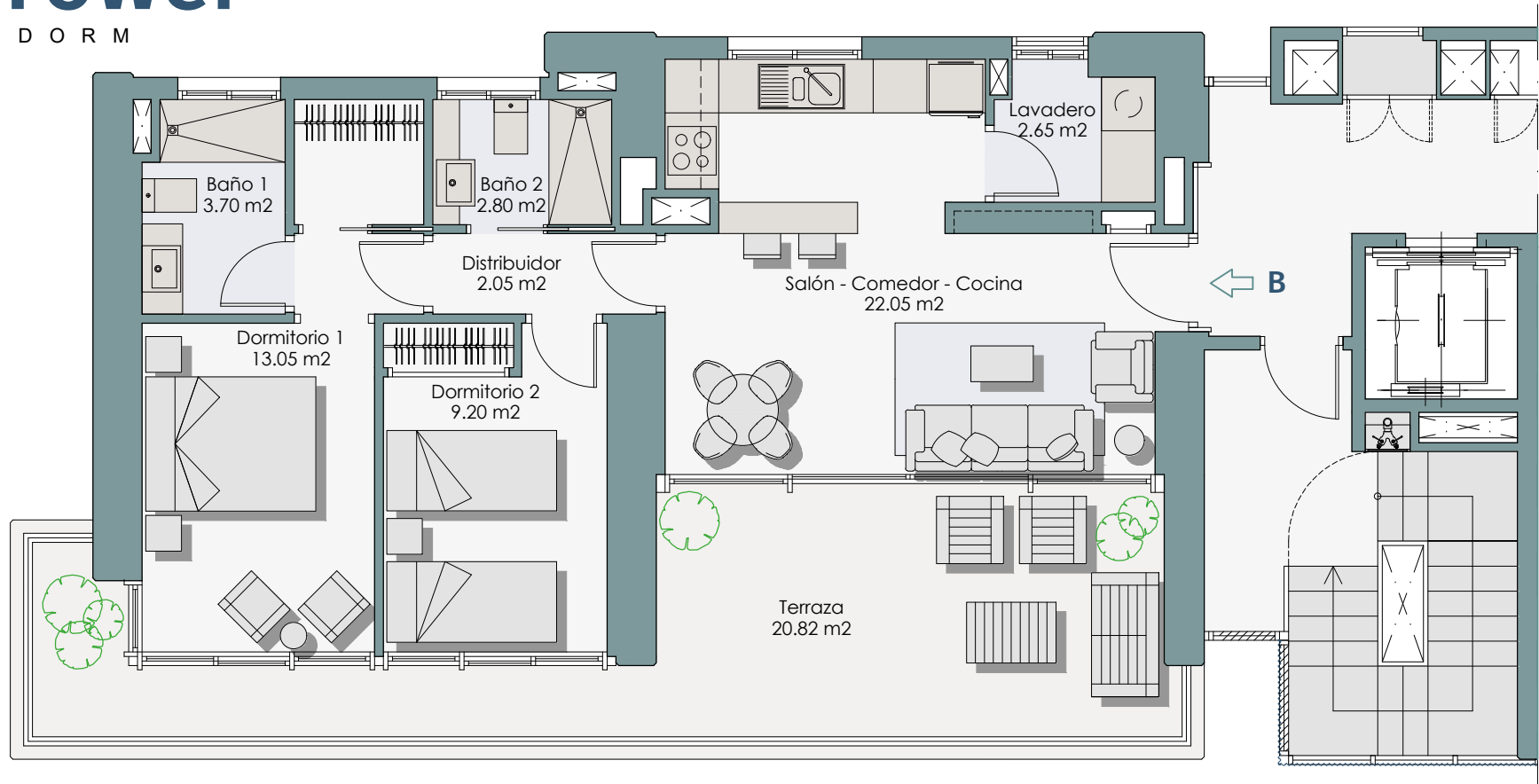

Escala Gráfica



## Vivienda 2-B

Planta: 2ª

Superficie construida interior de vivienda:	70.78 m <sup>2</sup>
Superficie construida terraza cubierta:	26.74 m <sup>2</sup>
Superficie construida elementos comunes:	36.01 m <sup>2</sup>

Superficie construida total:	133.53 m <sup>2</sup>
Superficie útil de la vivienda:	55.50 m <sup>2</sup>

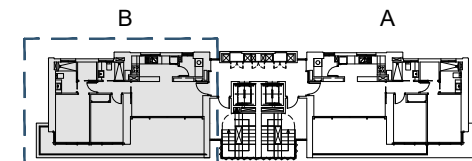

Vivienda 2-B

Las superficies que se presentan en este plano y en su leyenda son aproximadas, las definitivas serán las que resulten de la ejecución de la obra. Se hace entrega de la vivienda solo con el mobiliario y electrodomésticos que consten en la memoria de calidades. El mobiliario de cocina y la disposición de los sanitarios pueden sufrir ligeras variaciones en función del montaje definitivo. Este plano queda sujeto a posibles modificaciones de carácter técnico.

# Slim Tower

BENIDORM

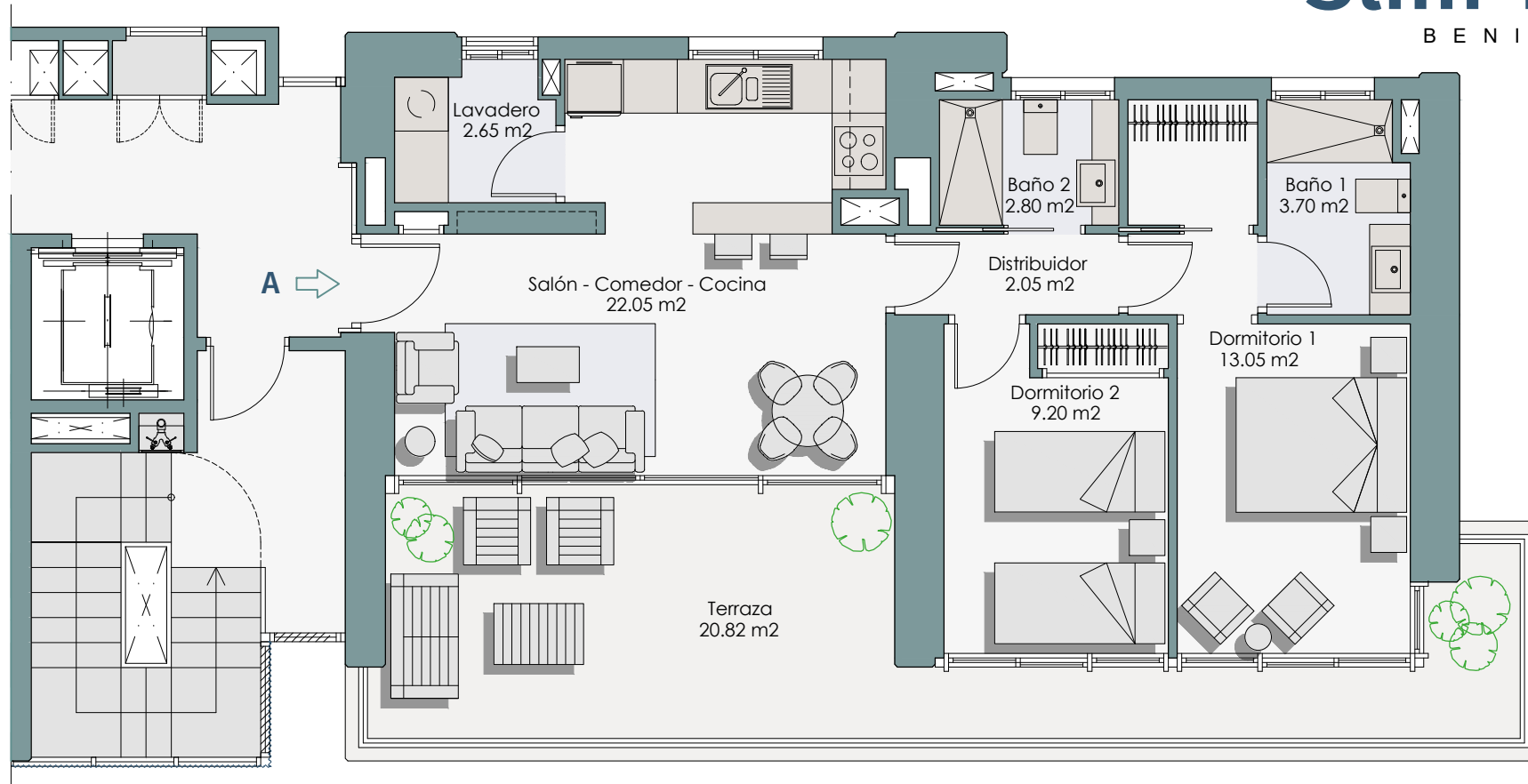

Escala Gráfica

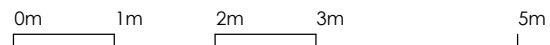

## Vivienda 3-A

Planta: 3ª

Superficie construida interior de vivienda:	70.78 m <sup>2</sup>
Superficie construida terraza cubierta:	26.74 m <sup>2</sup>
Superficie construida elementos comunes:	36.01 m <sup>2</sup>

Superficie construida total:	133.53 m <sup>2</sup>
Superficie útil de la vivienda:	55.50 m <sup>2</sup>

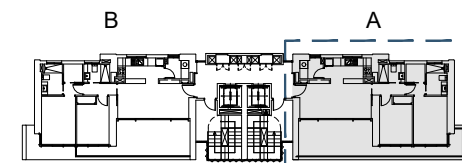

Vivienda 3-A

Las superficies que se presentan en este plano y en su leyenda son aproximadas, las definitivas serán las que resulten de la ejecución de la obra. Se hace entrega de la vivienda solo con el mobiliario y electrodomésticos que consten en la memoria de calidades. El mobiliario de cocina y la disposición de los sanitarios pueden sufrir ligeras variaciones en función del montaje definitivo. Este plano queda sujeto a posibles modificaciones de carácter técnico.

# Slim Tower

BENIDORM

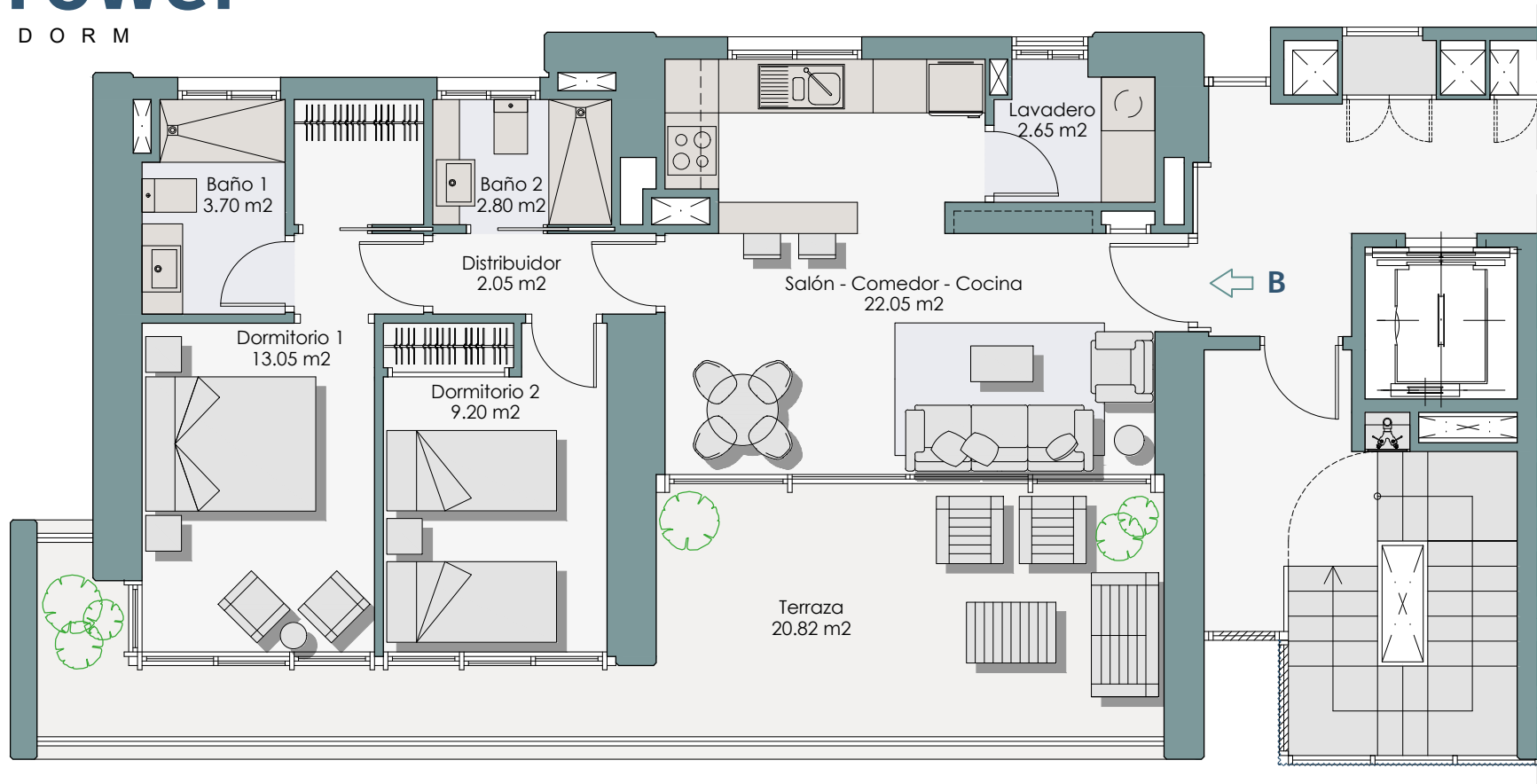

Escala Gráfica



## Vivienda 3-B

Planta: 3ª

Superficie construida interior de vivienda:	70.78 m <sup>2</sup>
Superficie construida terraza cubierta:	26.74 m <sup>2</sup>
Superficie construida elementos comunes:	36.01 m <sup>2</sup>

Superficie construida total:	133.53 m <sup>2</sup>
Superficie útil de la vivienda:	55.50 m <sup>2</sup>

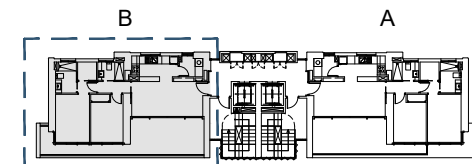

Vivienda 3-B

Las superficies que se presentan en este plano y en su leyenda son aproximadas, las definitivas serán las que resulten de la ejecución de la obra. Se hace entrega de la vivienda solo con el mobiliario y electrodomésticos que consten en la memoria de calidades. El mobiliario de cocina y la disposición de los sanitarios pueden sufrir ligeras variaciones en función del montaje definitivo. Este plano queda sujeto a posibles modificaciones de carácter técnico.

# Slim Tower

BENIDORM

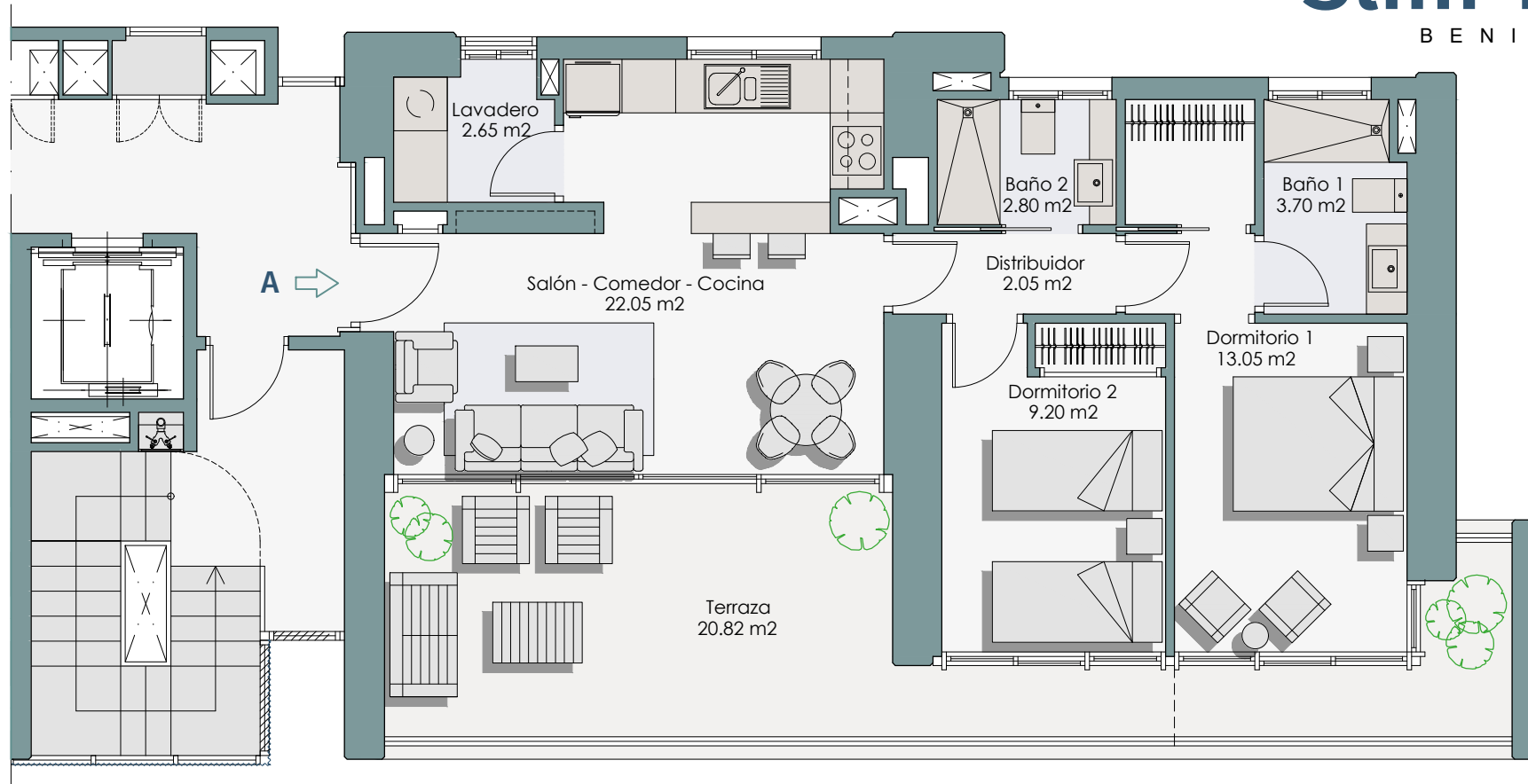

Escala Gráfica



## Vivienda 4-A

Planta: 4ª

Superficie construida interior de vivienda:	70.78 m2
Superficie construida terraza cubierta:	20.49 m2
Superficie construida terraza descubierta:	6.25 m2
Superficie construida elementos comunes:	33.70 m2

Superficie construida total:	131.22 m2
Superficie útil de la vivienda:	55.50 m2

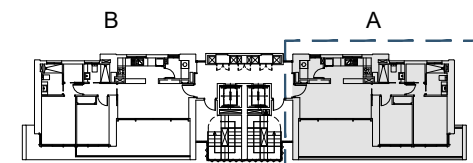

Vivienda 4-A

Las superficies que se presentan en este plano y en su leyenda son aproximadas, las definitivas serán las que resulten de la ejecución de la obra. Se hace entrega de la vivienda solo con el mobiliario y electrodomésticos que consten en la memoria de calidades. El mobiliario de cocina y la disposición de los sanitarios pueden sufrir ligeras variaciones en función del montaje definitivo. Este plano queda sujeto a posibles modificaciones de carácter técnico.



# Slim Tower

B E N I D O R M

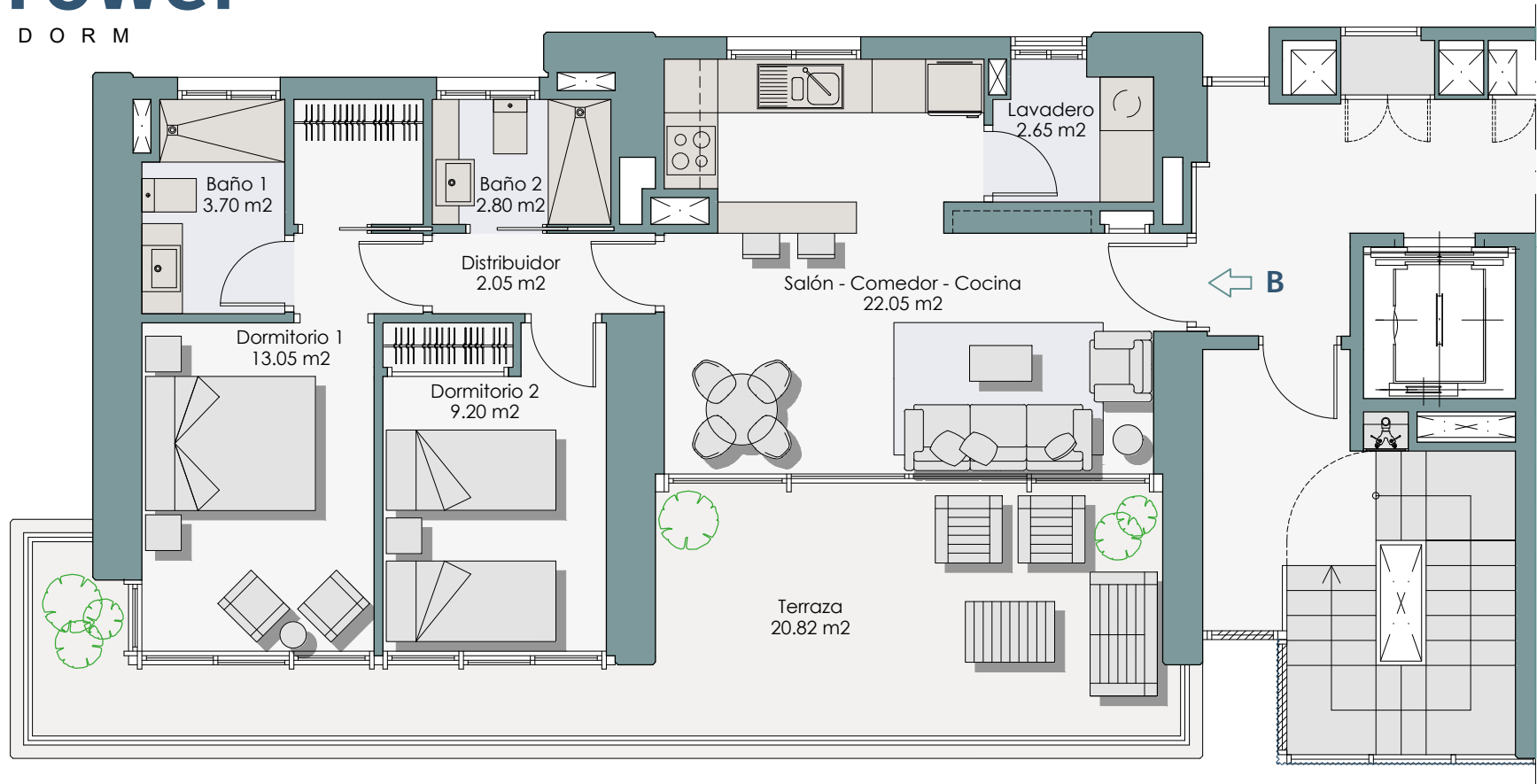

Escala Gráfica

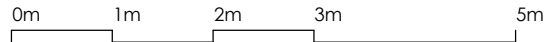

## Vivienda 4-B

Planta: 4ª

Superficie construida interior de vivienda:	70.78 m <sup>2</sup>
Superficie construida terraza cubierta:	26.74 m <sup>2</sup>
Superficie construida elementos comunes:	36.01 m <sup>2</sup>

Superficie construida total:	133.53 m <sup>2</sup>
Superficie útil de la vivienda:	55.50 m <sup>2</sup>

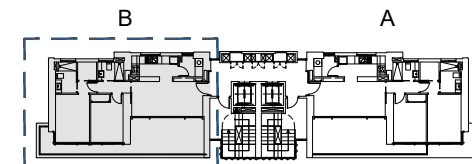

Vivienda 4-B

Las superficies que se presentan en este plano y en su leyenda son aproximadas, las definitivas serán las que resulten de la ejecución de la obra. Se hace entrega de la vivienda solo con el mobiliario y electrodomésticos que consten en la memoria de calidades. El mobiliario de cocina y la disposición de los sanitarios pueden sufrir ligeras variaciones en función del montaje definitivo. Este plano queda sujeto a posibles modificaciones de carácter técnico.

# Slim Tower

BENIDORM

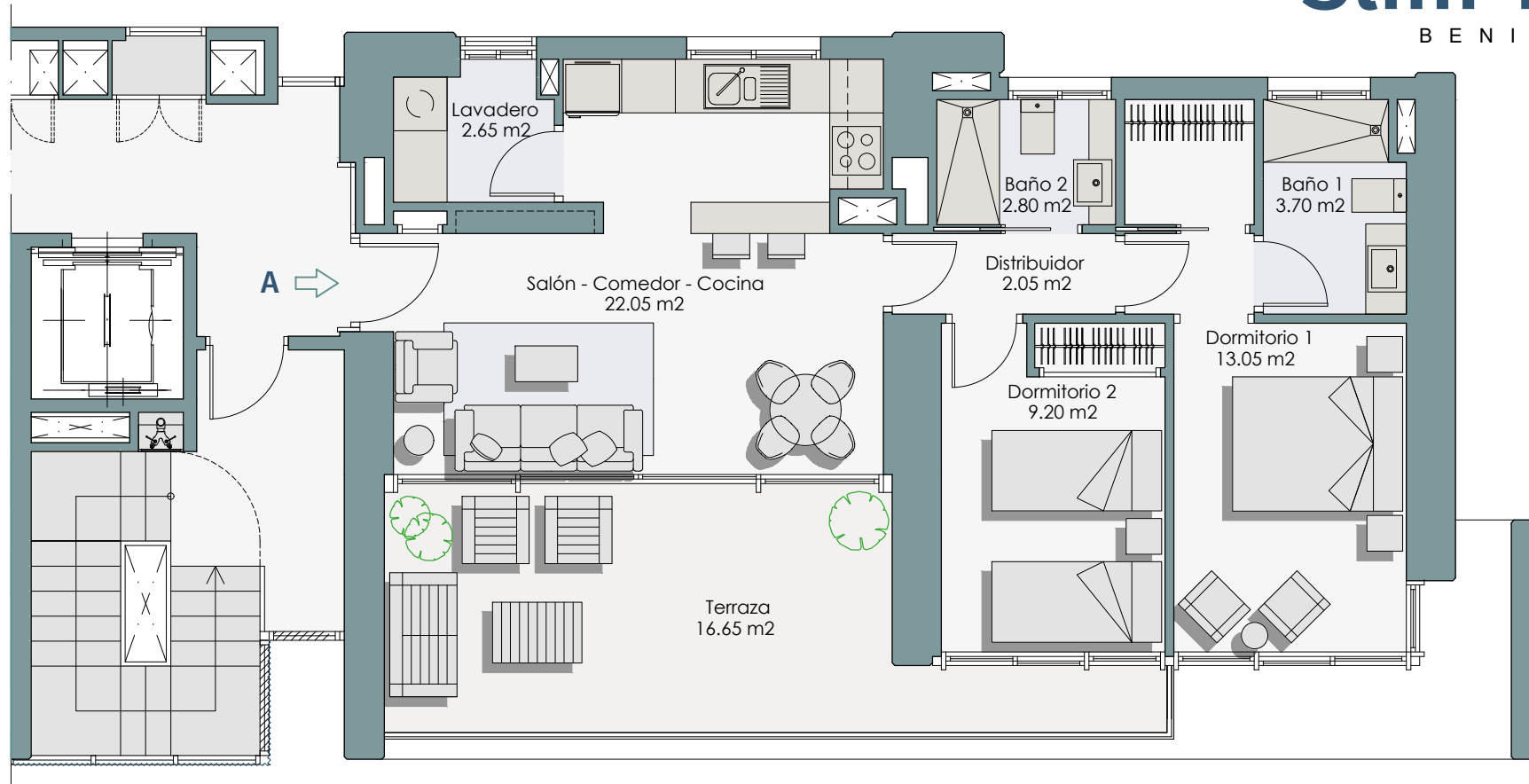

Escala Gráfica



## Vivienda 5-A

Planta: 5ª

Superficie construida interior de vivienda:	70.78 m <sup>2</sup>
Superficie construida terraza cubierta:	18.63 m <sup>2</sup>
Superficie construida elementos comunes:	33.02 m <sup>2</sup>

Superficie construida total:	122.43 m <sup>2</sup>
Superficie útil de la vivienda:	55.50 m <sup>2</sup>

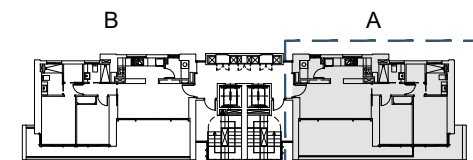

Vivienda 5-A

Las superficies que se presentan en este plano y en su leyenda son aproximadas, las definitivas serán las que resulten de la ejecución de la obra. Se hace entrega de la vivienda solo con el mobiliario y electrodomésticos que consten en la memoria de calidades. El mobiliario de cocina y la disposición de los sanitarios pueden sufrir ligeras variaciones en función del montaje definitivo. Este plano queda sujeto a posibles modificaciones de carácter técnico.

# Slim Tower

BENIDORM

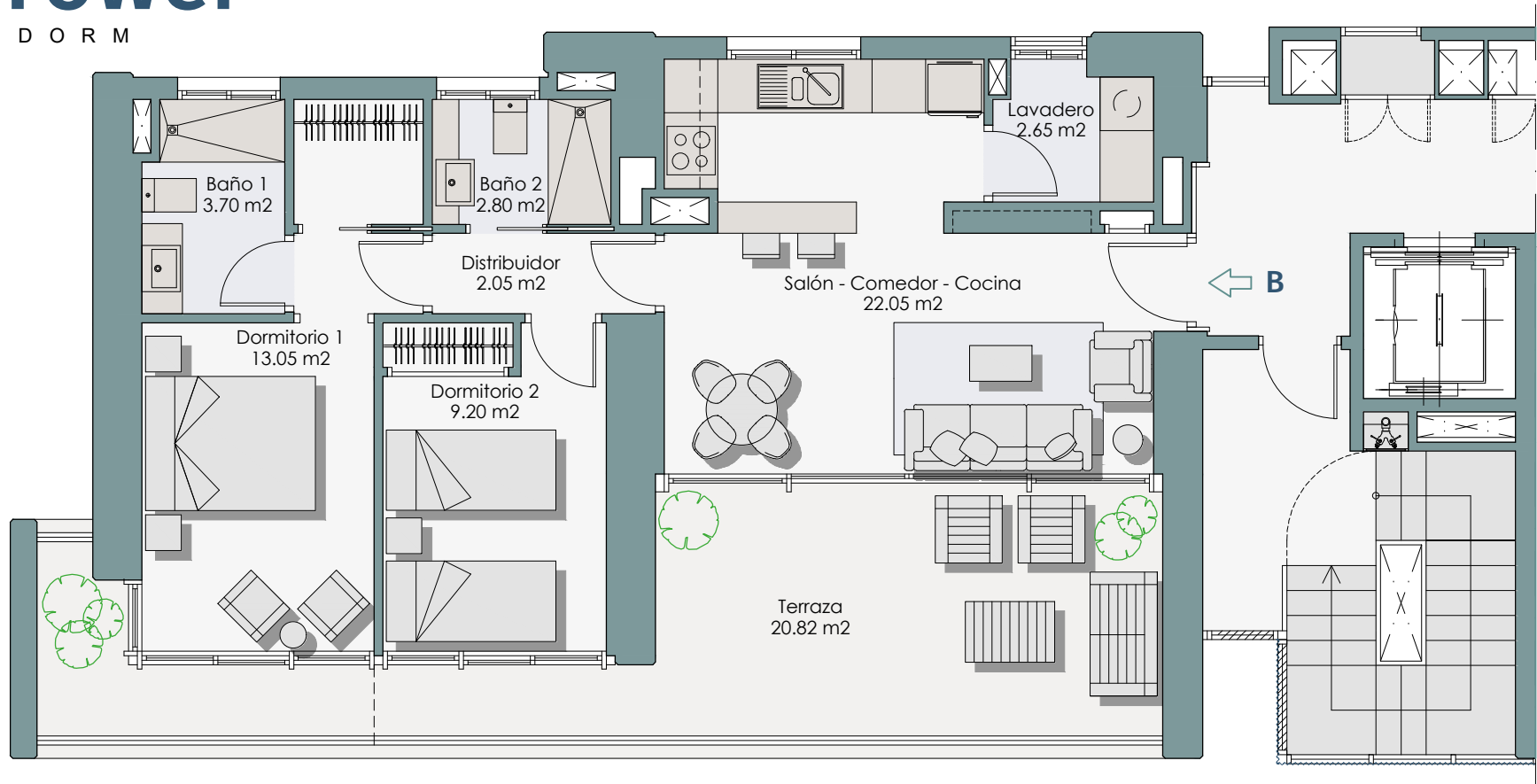

Escala Gráfica



## Vivienda 5-B

Planta: 5ª

Superficie construida interior de vivienda:	70.78 m <sup>2</sup>
Superficie construida terraza cubierta:	20.49 m <sup>2</sup>
Superficie construida terraza descubierta:	6.25 m <sup>2</sup>
Superficie construida elementos comunes:	33.70 m <sup>2</sup>

Superficie construida total:	131.22 m <sup>2</sup>
Superficie útil de la vivienda:	55.50 m <sup>2</sup>

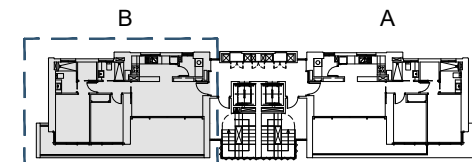

Vivienda 5-B

Las superficies que se presentan en este plano y en su leyenda son aproximadas, las definitivas serán las que resulten de la ejecución de la obra. Se hace entrega de la vivienda solo con el mobiliario y electrodomésticos que consten en la memoria de calidades. El mobiliario de cocina y la disposición de los sanitarios pueden sufrir ligeras variaciones en función del montaje definitivo. Este plano queda sujeto a posibles modificaciones de carácter técnico.

# Slim Tower

BENIDORM

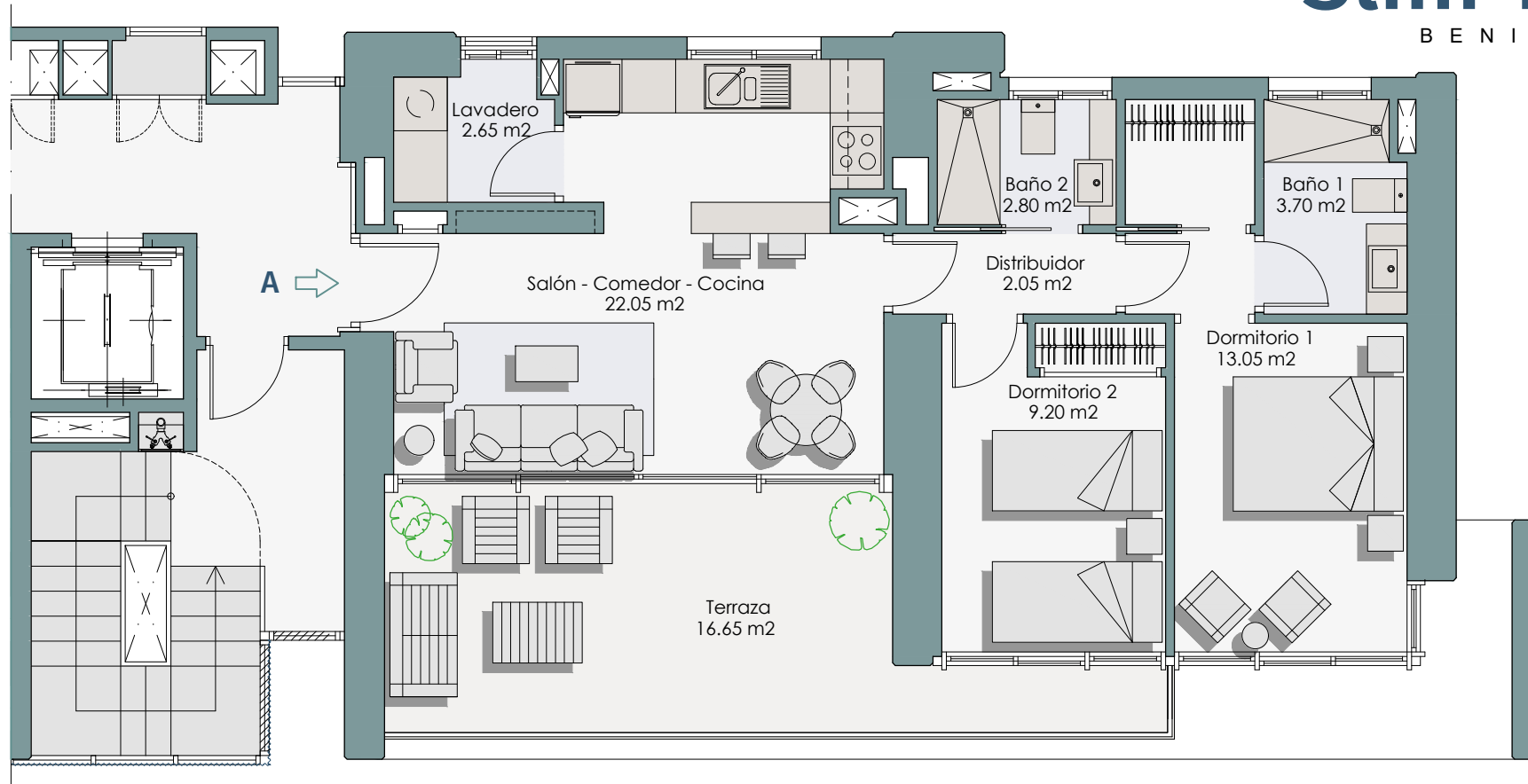

Escala Gráfica



## Vivienda 6-A

Planta: 6ª

Superficie construida interior de vivienda:	70.78 m <sup>2</sup>
Superficie construida terraza cubierta:	18.63 m <sup>2</sup>
Superficie construida elementos comunes:	33.02 m <sup>2</sup>

Superficie construida total:	122.43 m <sup>2</sup>
Superficie útil de la vivienda:	55.50 m <sup>2</sup>

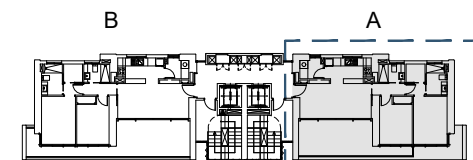

Vivienda 6-A

Las superficies que se presentan en este plano y en su leyenda son aproximadas, las definitivas serán las que resulten de la ejecución de la obra. Se hace entrega de la vivienda solo con el mobiliario y electrodomésticos que consten en la memoria de calidades. El mobiliario de cocina y la disposición de los sanitarios pueden sufrir ligeras variaciones en función del montaje definitivo. Este plano queda sujeto a posibles modificaciones de carácter técnico.

# Slim Tower

BENIDORM

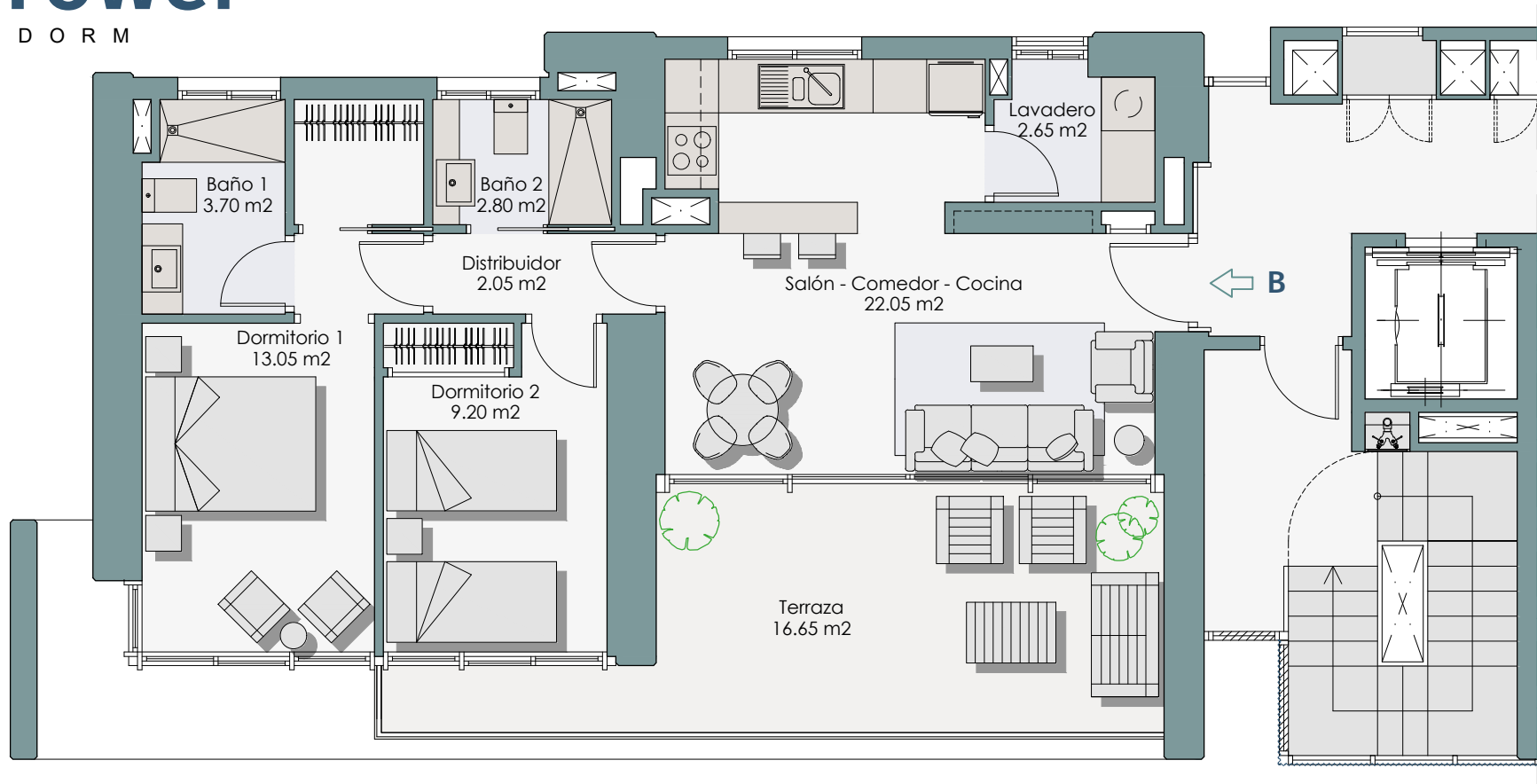

Escala Gráfica



## Vivienda 6-B

Planta: 6ª

Superficie construida interior de vivienda:	70.78 m <sup>2</sup>
Superficie construida terraza cubierta:	18.63 m <sup>2</sup>
Superficie construida elementos comunes:	33.02 m <sup>2</sup>

Superficie construida total:	122.43 m <sup>2</sup>
Superficie útil de la vivienda:	55.50 m <sup>2</sup>

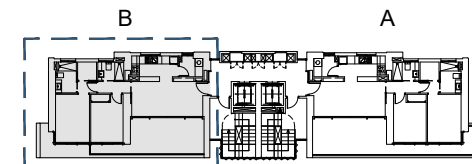

Vivienda 6-B

Las superficies que se presentan en este plano y en su leyenda son aproximadas, las definitivas serán las que resulten de la ejecución de la obra. Se hace entrega de la vivienda solo con el mobiliario y electrodomésticos que consten en la memoria de calidades. El mobiliario de cocina y la disposición de los sanitarios pueden sufrir ligeras variaciones en función del montaje definitivo. Este plano queda sujeto a posibles modificaciones de carácter técnico.

# Slim Tower

BENIDORM

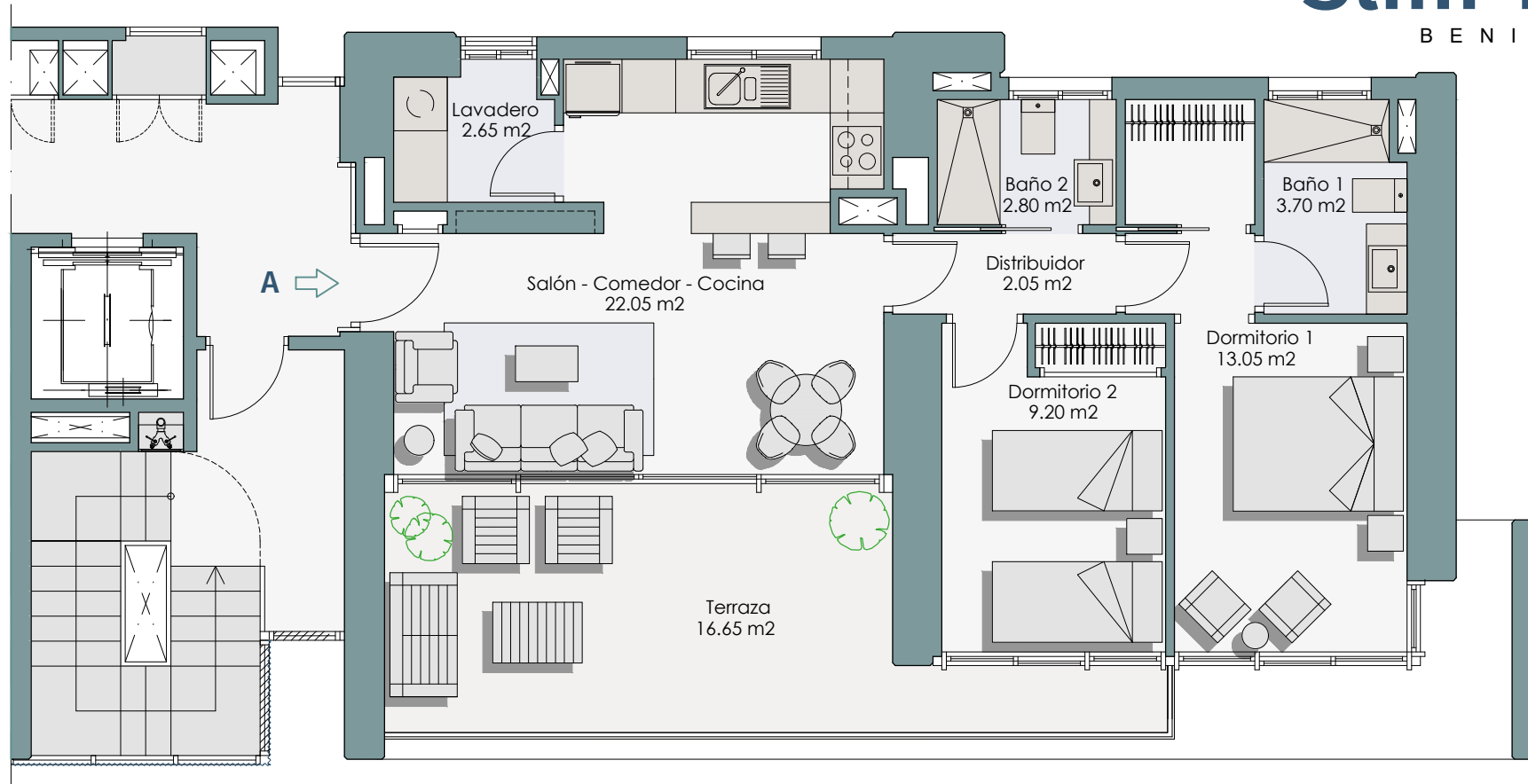

Escala Gráfica



## Vivienda 7-A

Planta: 7ª

Superficie construida interior de vivienda:	70.78 m <sup>2</sup>
Superficie construida terraza cubierta:	18.63 m <sup>2</sup>
Superficie construida elementos comunes:	33.02 m <sup>2</sup>

Superficie construida total:	122.43 m <sup>2</sup>
Superficie útil de la vivienda:	55.50 m <sup>2</sup>

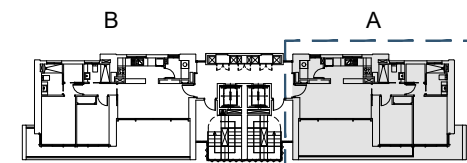

Vivienda 7-A

Las superficies que se presentan en este plano y en su leyenda son aproximadas, las definitivas serán las que resulten de la ejecución de la obra. Se hace entrega de la vivienda solo con el mobiliario y electrodomésticos que consten en la memoria de calidades. El mobiliario de cocina y la disposición de los sanitarios pueden sufrir ligeras variaciones en función del montaje definitivo. Este plano queda sujeto a posibles modificaciones de carácter técnico.

# Slim Tower

B E N I D O R M

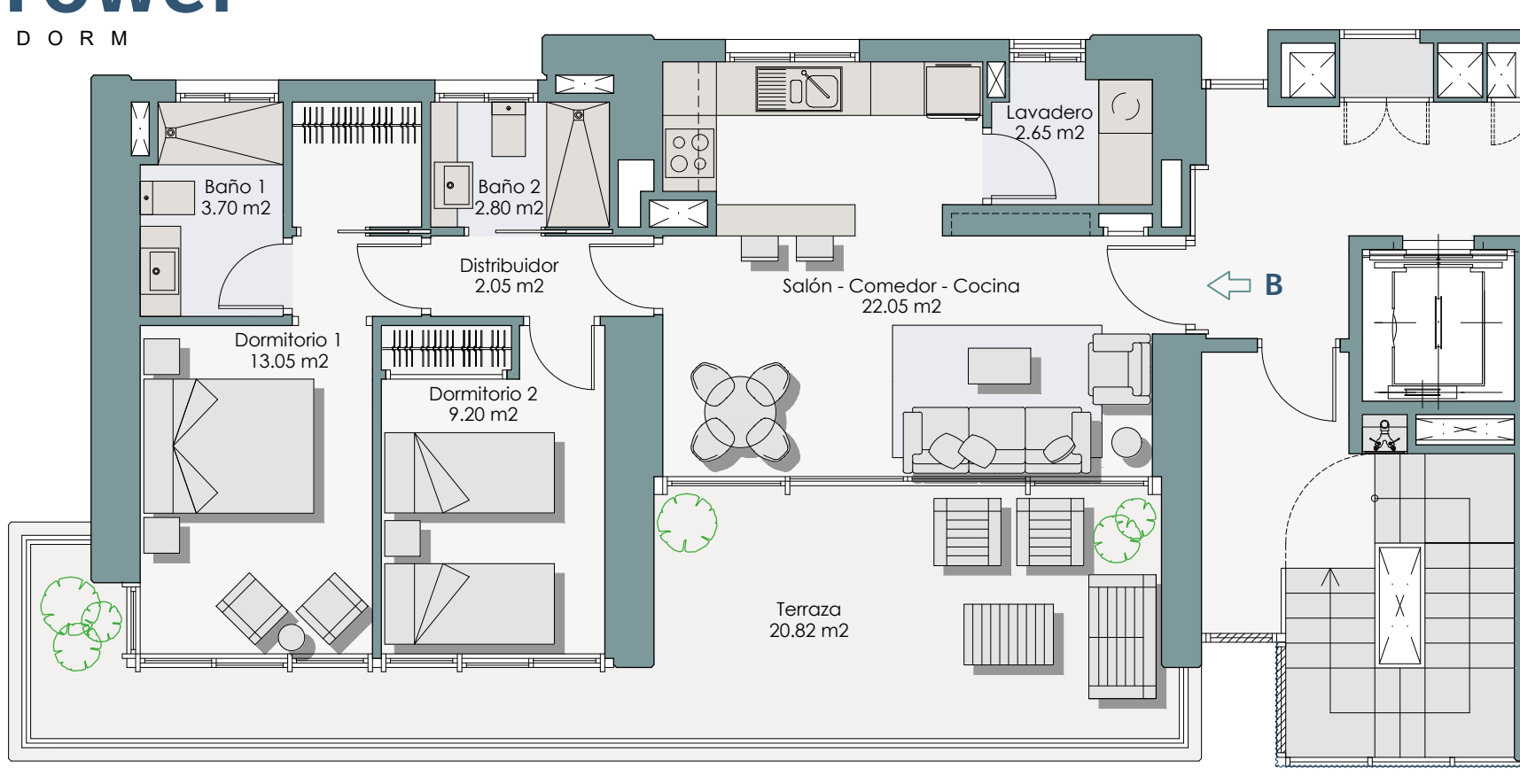

Escala Gráfica

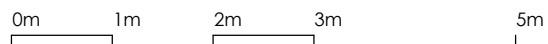

## Vivienda 7-B

Planta: 7ª

Superficie construida interior de vivienda:	70.78 m <sup>2</sup>
Superficie construida terraza cubierta:	26.74 m <sup>2</sup>
Superficie construida elementos comunes:	36.01 m <sup>2</sup>

Superficie construida total:	133.53 m <sup>2</sup>
Superficie útil de la vivienda:	55.50 m <sup>2</sup>

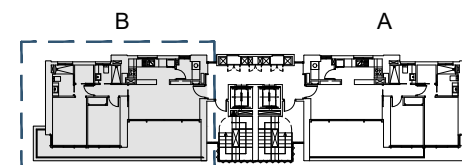

Vivienda 7-B

Las superficies que se presentan en este plano y en su leyenda son aproximadas, las definitivas serán las que resulten de la ejecución de la obra. Se hace entrega de la vivienda solo con el mobiliario y electrodomésticos que consten en la memoria de calidades. El mobiliario de cocina y la disposición de los sanitarios pueden sufrir ligeras variaciones en función del montaje definitivo. Este plano queda sujeto a posibles modificaciones de carácter técnico.

# Slim Tower

BENIDORM

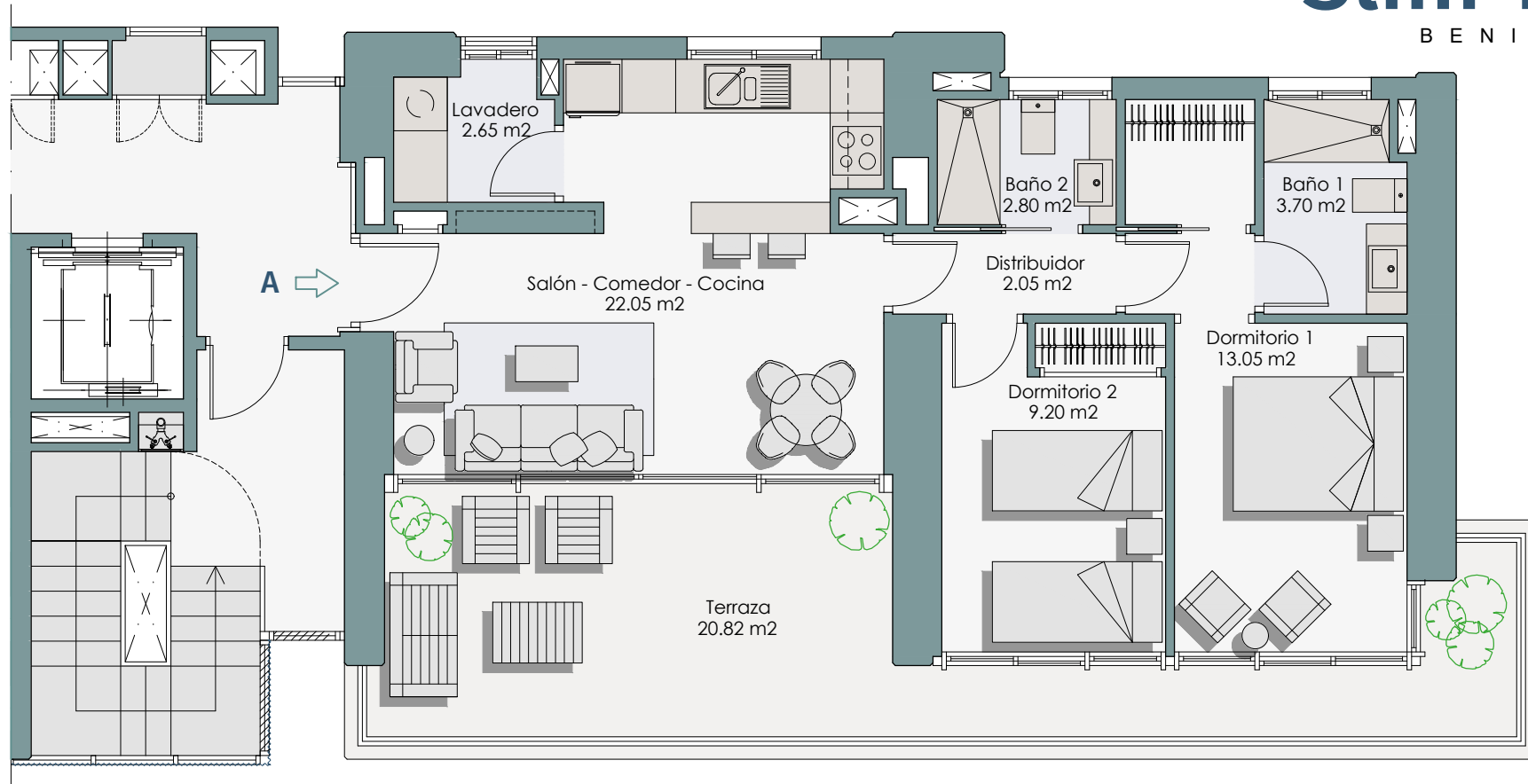

Escala Gráfica



## Vivienda 8-A

Planta: 8ª

Superficie construida interior de vivienda:	70.78 m2
Superficie construida terraza cubierta:	26.74 m2
Superficie construida elementos comunes:	36.01 m2

Superficie construida total:	133.53 m2
Superficie útil de la vivienda:	55.50 m2

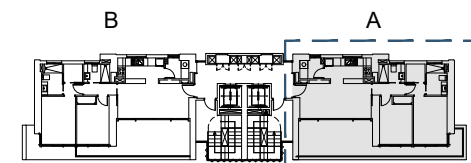

Vivienda 8-A

Las superficies que se presentan en este plano y en su leyenda son aproximadas, las definitivas serán las que resulten de la ejecución de la obra. Se hace entrega de la vivienda solo con el mobiliario y electrodomésticos que consten en la memoria de calidades. El mobiliario de cocina y la disposición de los sanitarios pueden sufrir ligeras variaciones en función del montaje definitivo. Este plano queda sujeto a posibles modificaciones de carácter técnico.



# Slim Tower

B E N I D O R M

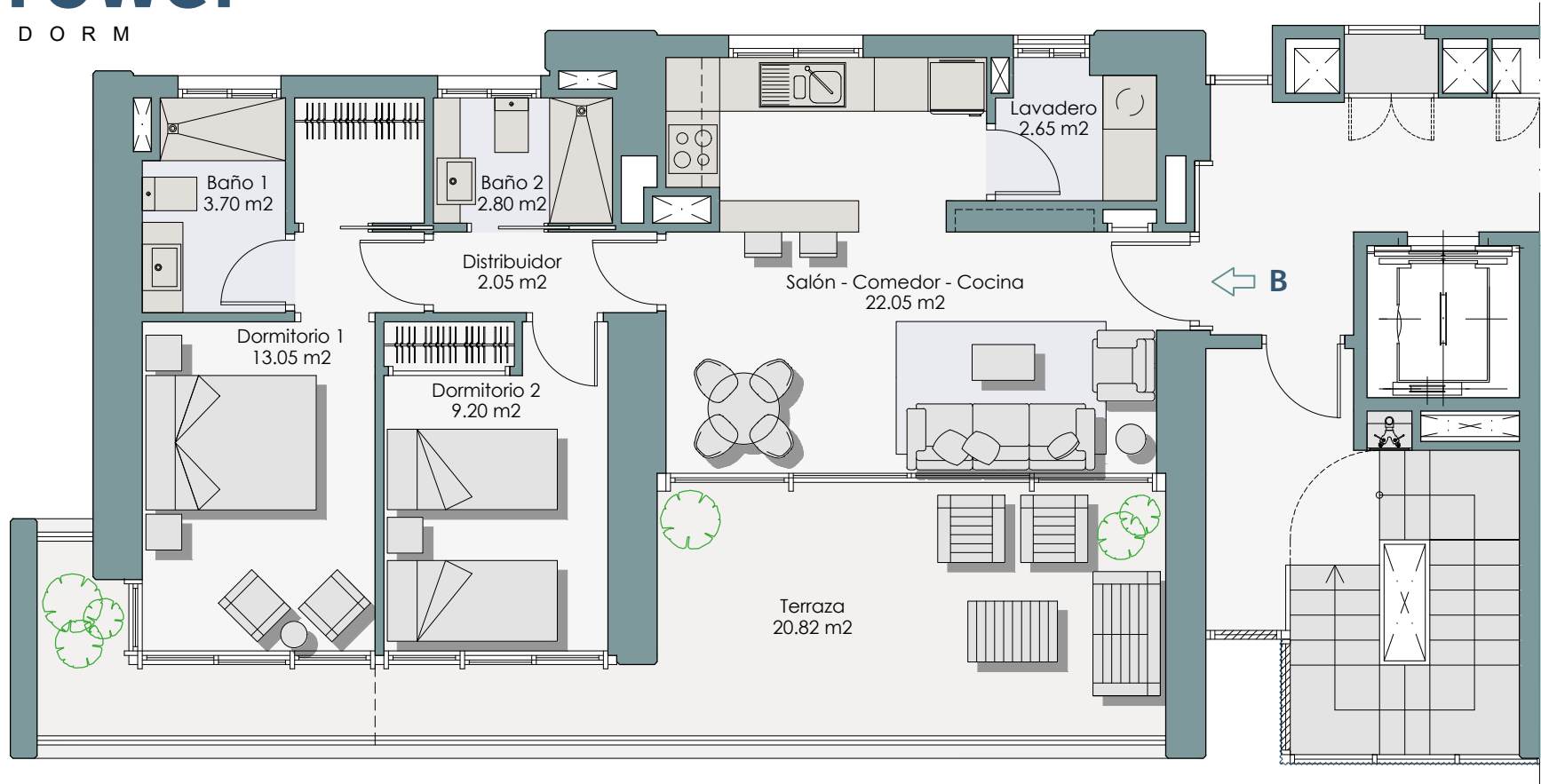

Escala Gráfica



## Vivienda 8-B

Planta: 8ª

Superficie construida interior de vivienda:	70.78 m <sup>2</sup>
Superficie construida terraza cubierta:	20.49 m <sup>2</sup>
Superficie construida terraza descubierta:	6.25 m <sup>2</sup>
Superficie construida elementos comunes:	33.70 m <sup>2</sup>

Superficie construida total:	131.22 m <sup>2</sup>
Superficie útil de la vivienda:	55.50 m <sup>2</sup>

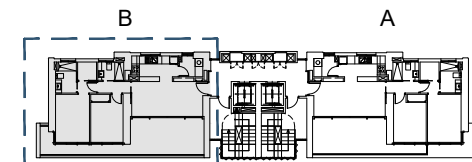

Vivienda 8-B

Las superficies que se presentan en este plano y en su leyenda son aproximadas, las definitivas serán las que resulten de la ejecución de la obra. Se hace entrega de la vivienda solo con el mobiliario y electrodomésticos que consten en la memoria de calidades. El mobiliario de cocina y la disposición de los sanitarios pueden sufrir ligeras variaciones en función del montaje definitivo. Este plano queda sujeto a posibles modificaciones de carácter técnico.

# Slim Tower

BENIDORM

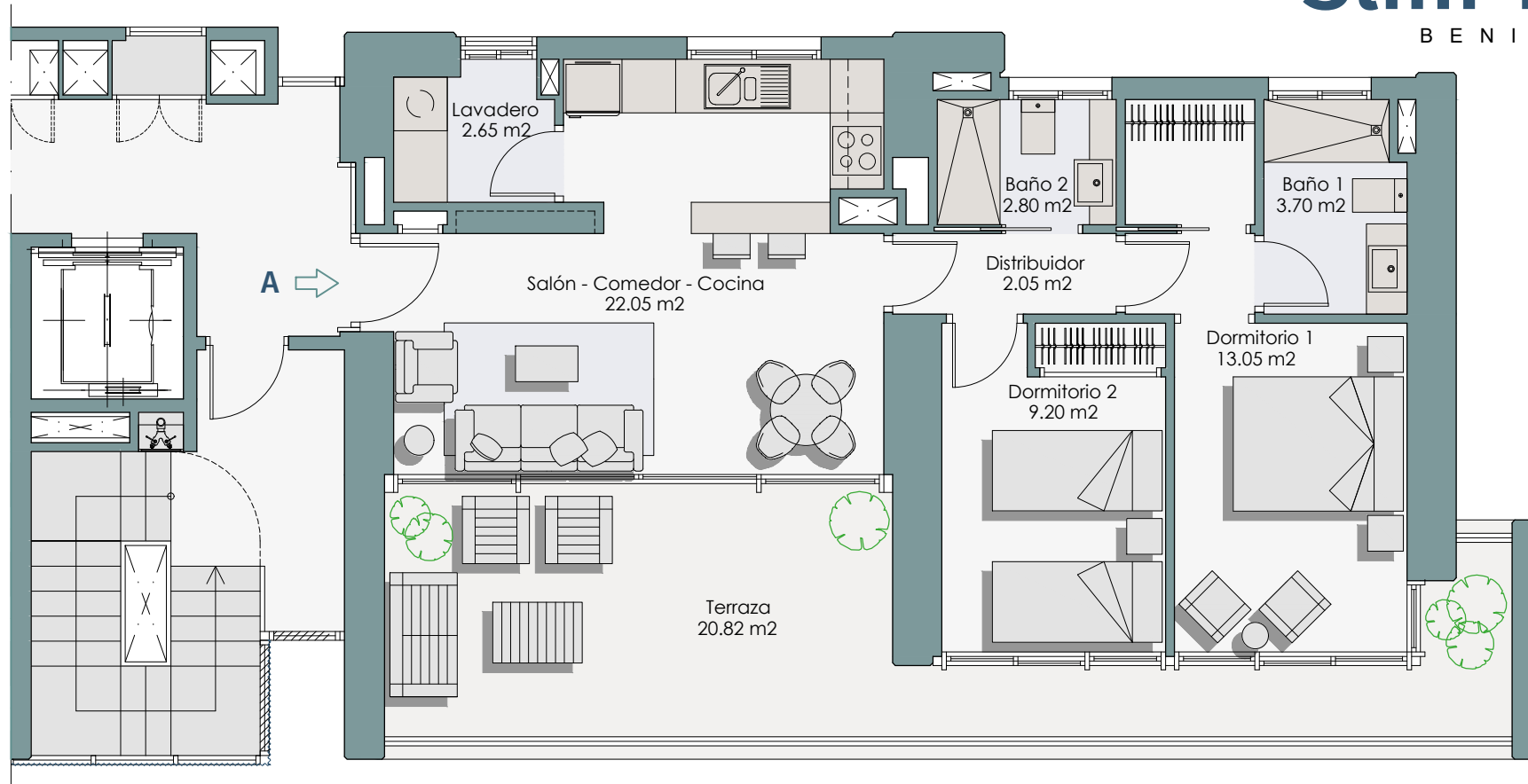

Escala Gráfica



## Vivienda 9-A

Planta: 9ª

Superficie construida interior de vivienda:	70.78 m <sup>2</sup>
Superficie construida terraza cubierta:	26.74 m <sup>2</sup>
Superficie construida elementos comunes:	36.01 m <sup>2</sup>

Superficie construida total:	133.53 m <sup>2</sup>
Superficie útil de la vivienda:	55.50 m <sup>2</sup>

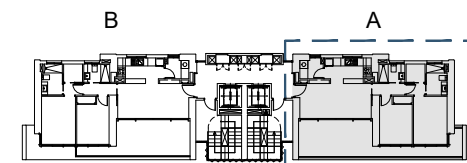

Vivienda 9-A

Las superficies que se presentan en este plano y en su leyenda son aproximadas, las definitivas serán las que resulten de la ejecución de la obra. Se hace entrega de la vivienda solo con el mobiliario y electrodomésticos que consten en la memoria de calidades. El mobiliario de cocina y la disposición de los sanitarios pueden sufrir ligeras variaciones en función del montaje definitivo. Este plano queda sujeto a posibles modificaciones de carácter técnico.

# Slim Tower

B E N I D O R M

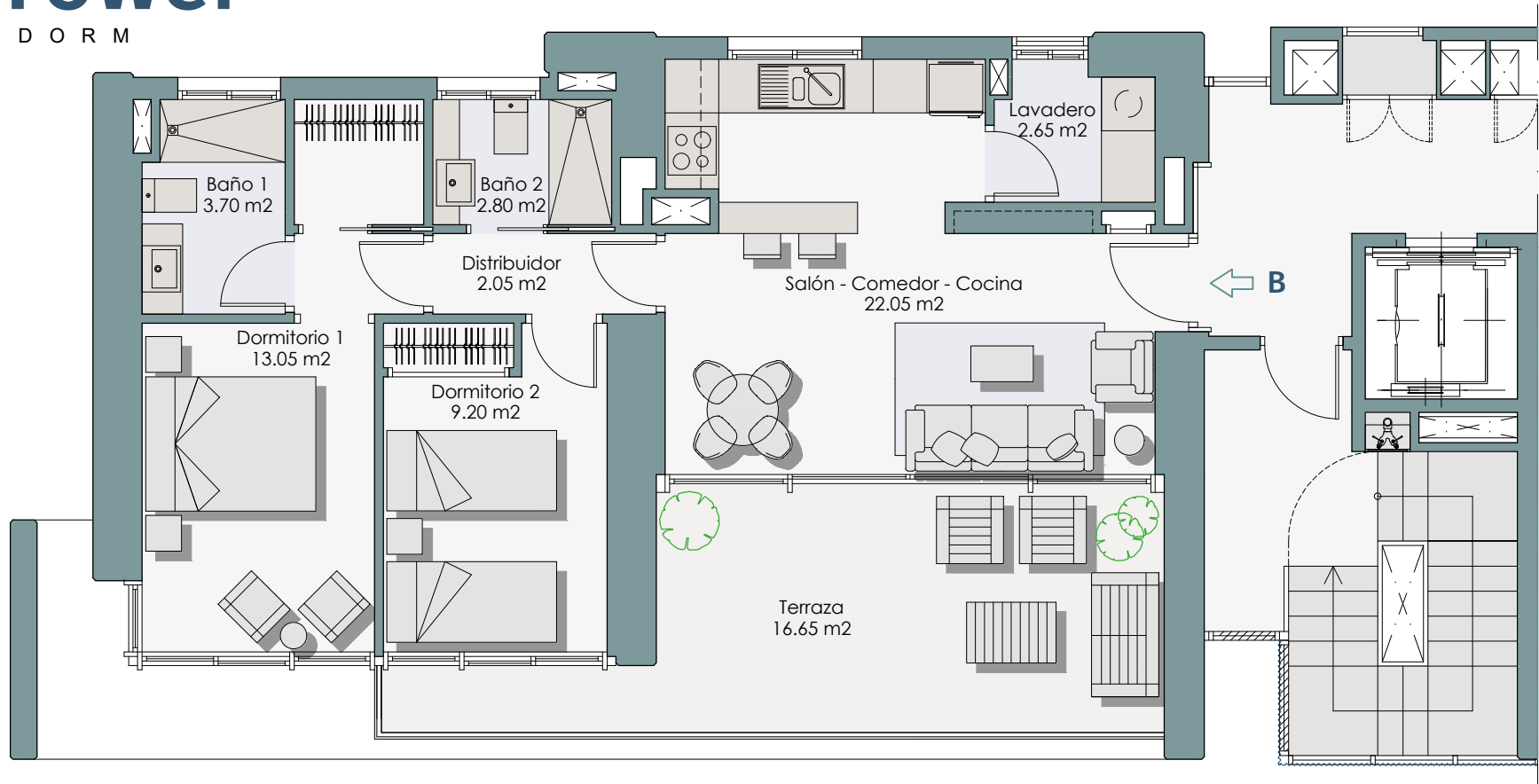

Escala Gráfica



## Vivienda 9-B

Planta: 9ª

Superficie construida interior de vivienda:	70.78 m <sup>2</sup>
Superficie construida terraza cubierta:	18.63 m <sup>2</sup>
Superficie construida elementos comunes:	33.02 m <sup>2</sup>

Superficie construida total:	122.43 m <sup>2</sup>
Superficie útil de la vivienda:	55.50 m <sup>2</sup>

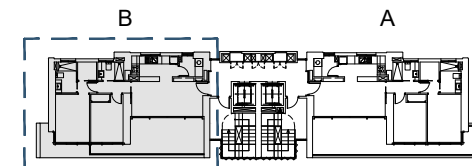

Vivienda 9-B

Las superficies que se presentan en este plano y en su leyenda son aproximadas, las definitivas serán las que resulten de la ejecución de la obra. Se hace entrega de la vivienda solo con el mobiliario y electrodomésticos que consten en la memoria de calidades. El mobiliario de cocina y la disposición de los sanitarios pueden sufrir ligeras variaciones en función del montaje definitivo. Este plano queda sujeto a posibles modificaciones de carácter técnico.

# Slim Tower

BENIDORM

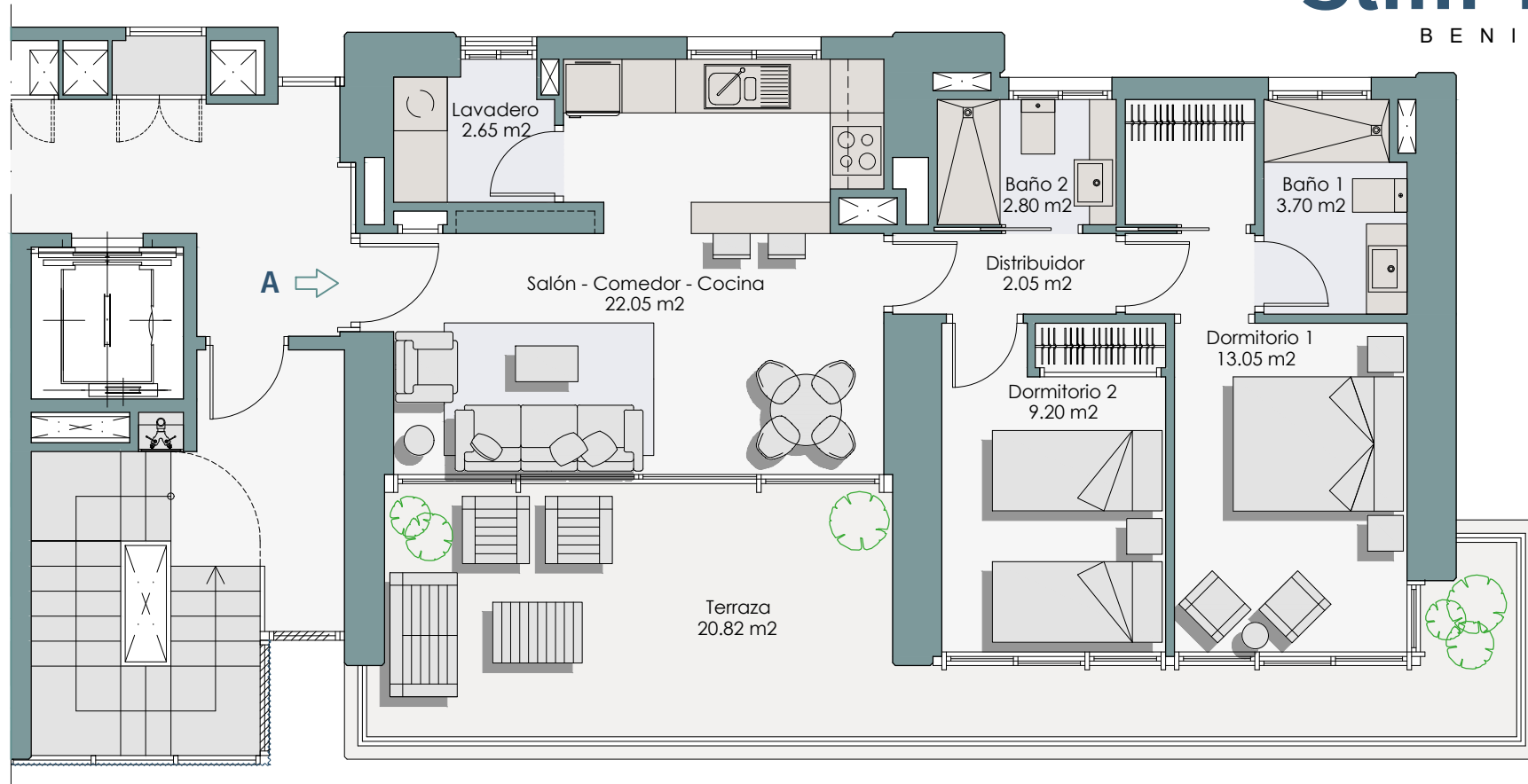

Escala Gráfica



## Vivienda 10-A

Planta: 10ª

Superficie construida interior de vivienda:	70.78 m <sup>2</sup>
Superficie construida terraza cubierta:	26.74 m <sup>2</sup>
Superficie construida elementos comunes:	36.01 m <sup>2</sup>

Superficie construida total:	133.53 m <sup>2</sup>
Superficie útil de la vivienda:	55.50 m <sup>2</sup>

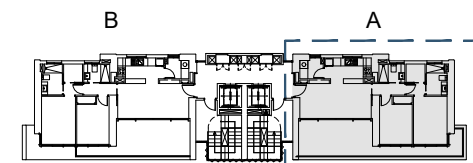

Vivienda 10-A

Las superficies que se presentan en este plano y en su leyenda son aproximadas, las definitivas serán las que resulten de la ejecución de la obra. Se hace entrega de la vivienda solo con el mobiliario y electrodomésticos que consten en la memoria de calidades. El mobiliario de cocina y la disposición de los sanitarios pueden sufrir ligeras variaciones en función del montaje definitivo. Este plano queda sujeto a posibles modificaciones de carácter técnico.

# Slim Tower

BENIDORM

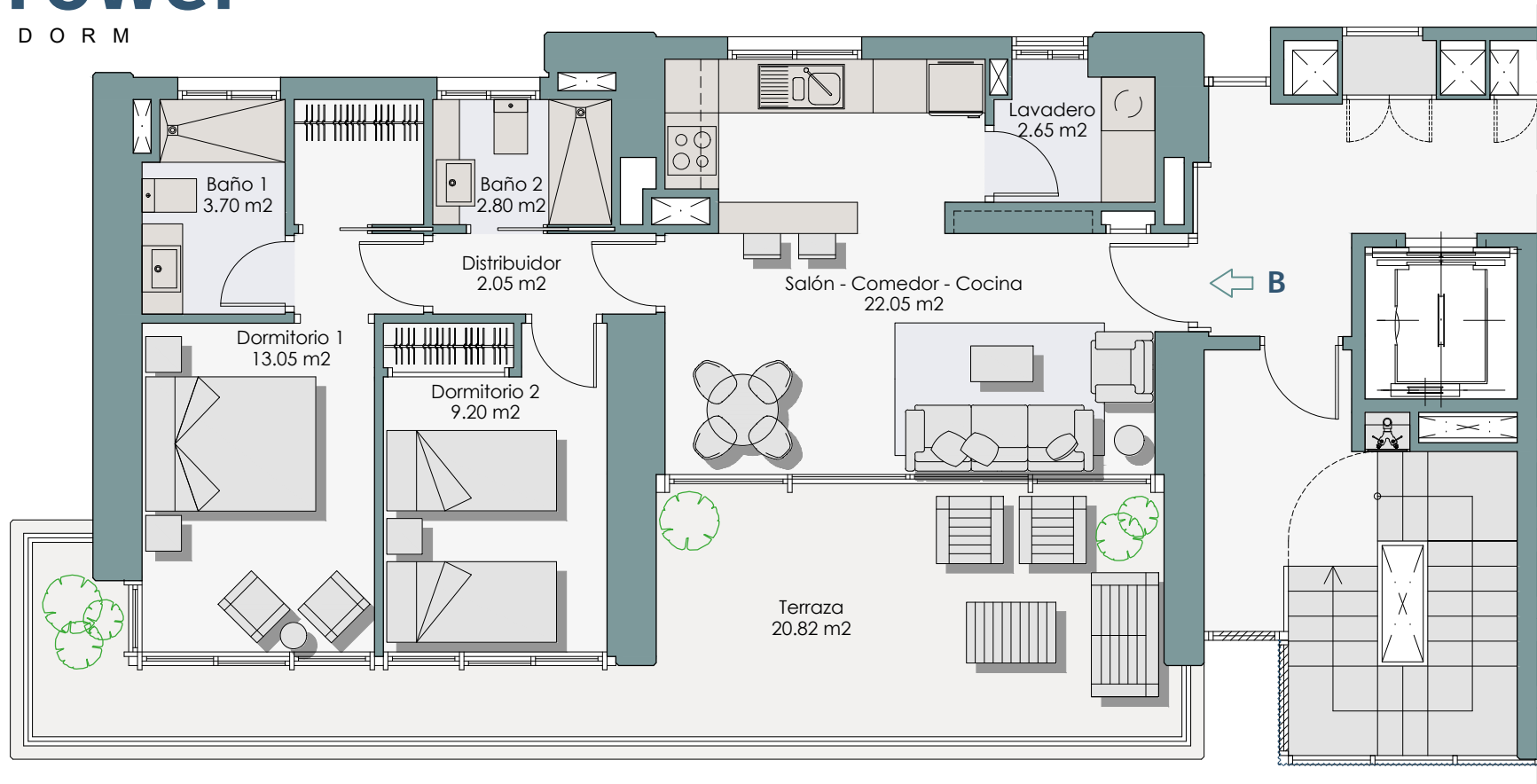

Escala Gráfica



## Vivienda 10-B

Planta: 10ª

Superficie construida interior de vivienda:	70.78 m <sup>2</sup>
Superficie construida terraza cubierta:	26.74 m <sup>2</sup>
Superficie construida elementos comunes:	36.01 m <sup>2</sup>

Superficie construida total:	133.53 m <sup>2</sup>
Superficie útil de la vivienda:	55.50 m <sup>2</sup>

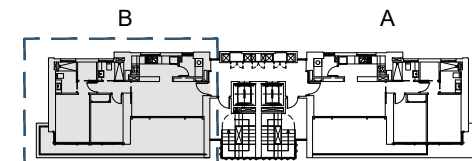

Vivienda 10-B

Las superficies que se presentan en este plano y en su leyenda son aproximadas, las definitivas serán las que resulten de la ejecución de la obra. Se hace entrega de la vivienda solo con el mobiliario y electrodomésticos que consten en la memoria de calidades. El mobiliario de cocina y la disposición de los sanitarios pueden sufrir ligeras variaciones en función del montaje definitivo. Este plano queda sujeto a posibles modificaciones de carácter técnico.

# Slim Tower

BENIDORM

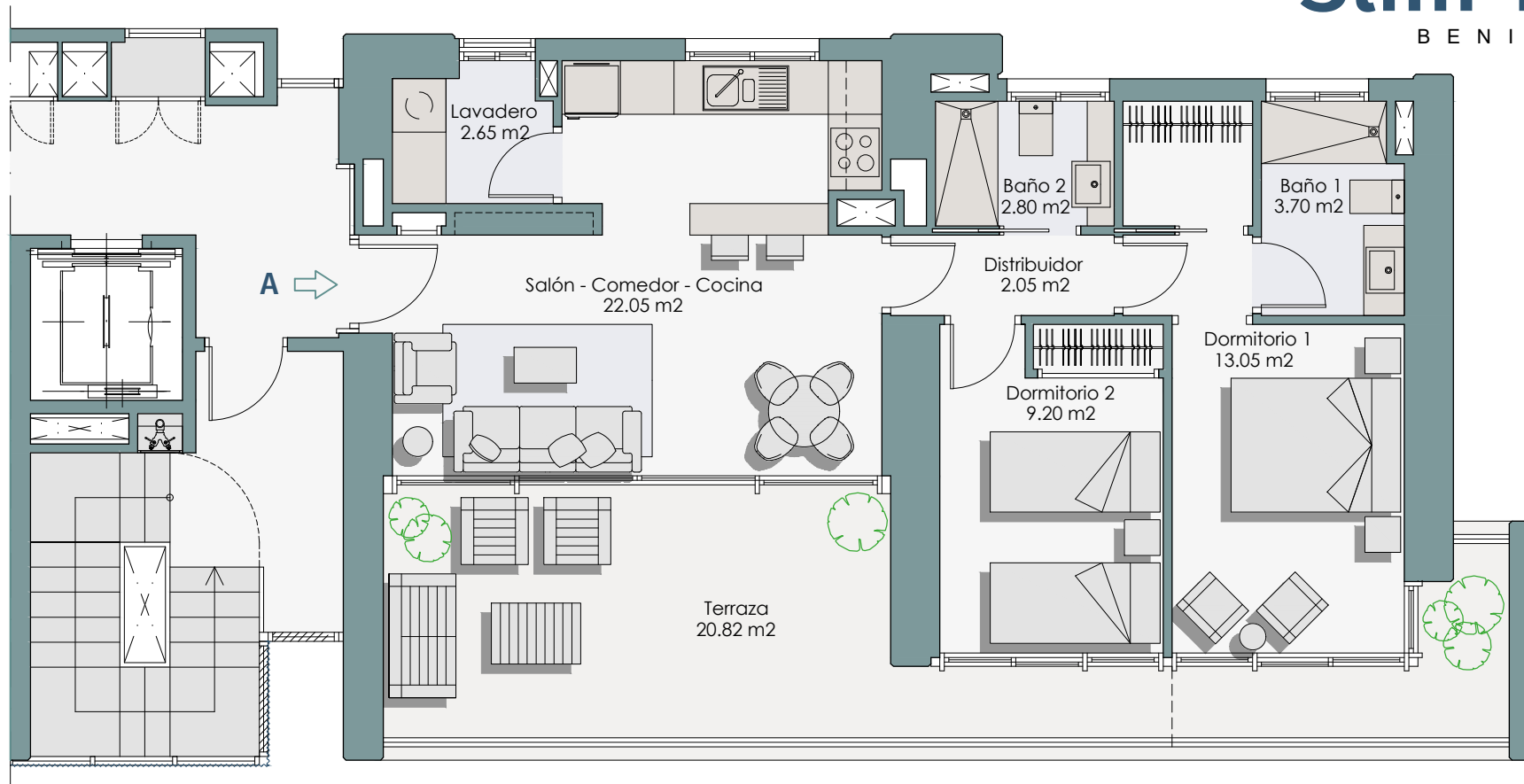

Escala Gráfica

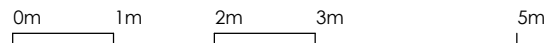

## Vivienda 11-A

Planta: 11ª

Superficie construida interior de vivienda:	70.78 m <sup>2</sup>
Superficie construida terraza cubierta:	20.49 m <sup>2</sup>
Superficie construida terraza descubierta:	6.25 m <sup>2</sup>
Superficie construida elementos comunes:	33.70 m <sup>2</sup>

Superficie construida total:	131.22 m <sup>2</sup>
Superficie útil de la vivienda:	55.50 m <sup>2</sup>

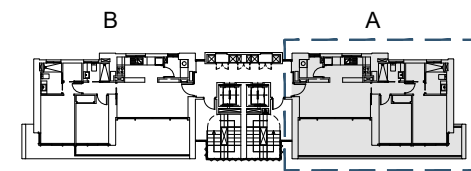

Vivienda 11-A



Las superficies que se presentan en este plano y en su leyenda son aproximadas, las definitivas serán las que resulten de la ejecución de la obra. Se hace entrega de la vivienda solo con el mobiliario y electrodomésticos que consten en la memoria de calidades. El mobiliario de cocina y la disposición de los sanitarios pueden sufrir ligeras variaciones en función del montaje definitivo. Este plano queda sujeto a posibles modificaciones de carácter técnico.

# Slim Tower

BENIDORM

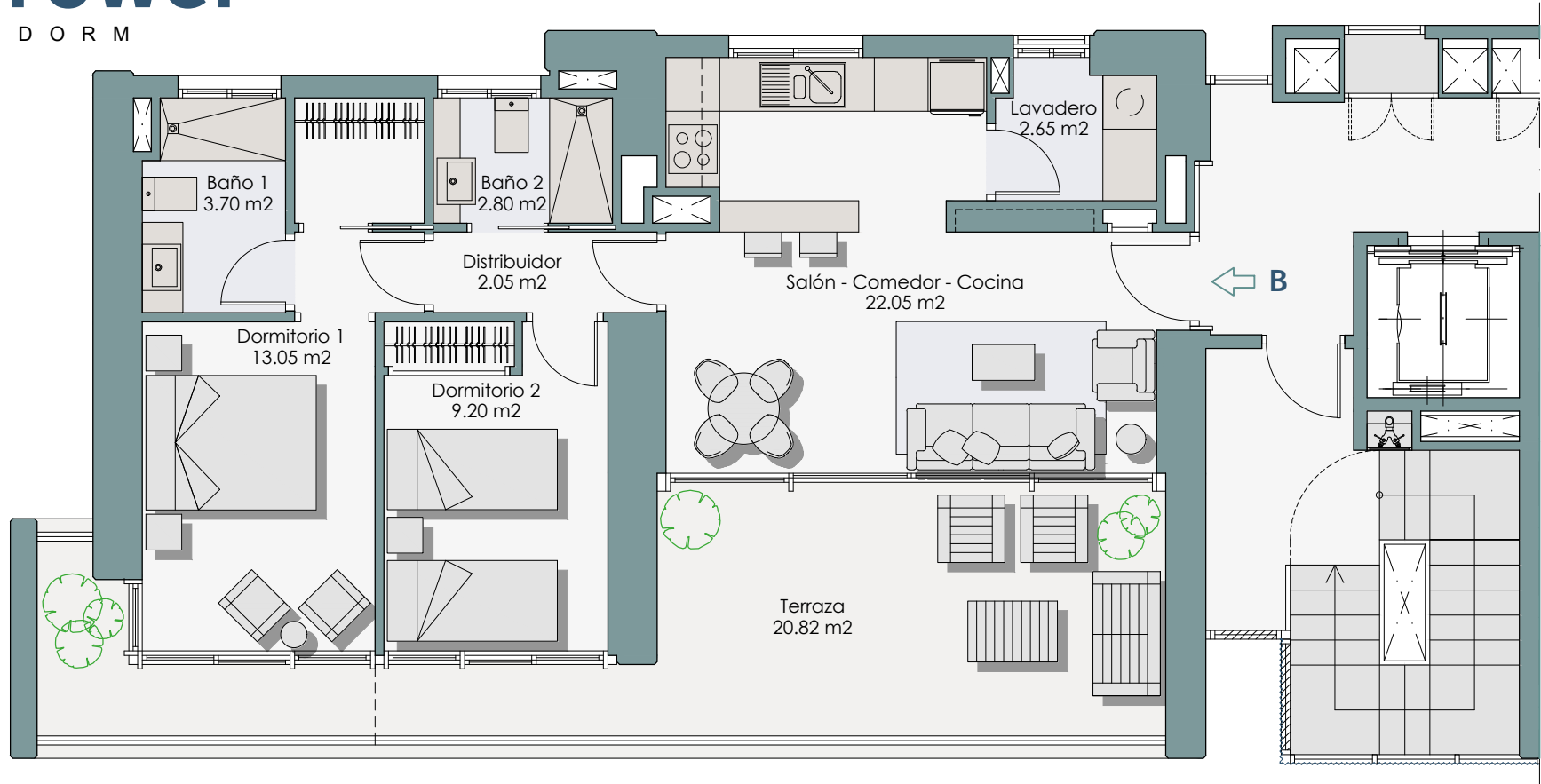

Escala Gráfica



## Vivienda 11-B

Planta: 11ª

Superficie construida interior de vivienda:	70.78 m <sup>2</sup>
Superficie construida terraza cubierta:	20.49 m <sup>2</sup>
Superficie construida terraza descubierta:	6.25 m <sup>2</sup>
Superficie construida elementos comunes:	33.70 m <sup>2</sup>

Superficie construida total:	131.22 m <sup>2</sup>
Superficie útil de la vivienda:	55.50 m <sup>2</sup>

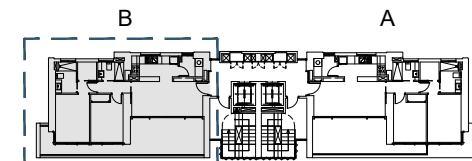

Vivienda 11-B

Las superficies que se presentan en este plano y en su leyenda son aproximadas, las definitivas serán las que resulten de la ejecución de la obra. Se hace entrega de la vivienda solo con el mobiliario y electrodomésticos que consten en la memoria de calidades. El mobiliario de cocina y la disposición de los sanitarios pueden sufrir ligeras variaciones en función del montaje definitivo. Este plano queda sujeto a posibles modificaciones de carácter técnico.

# Slim Tower

BENIDORM

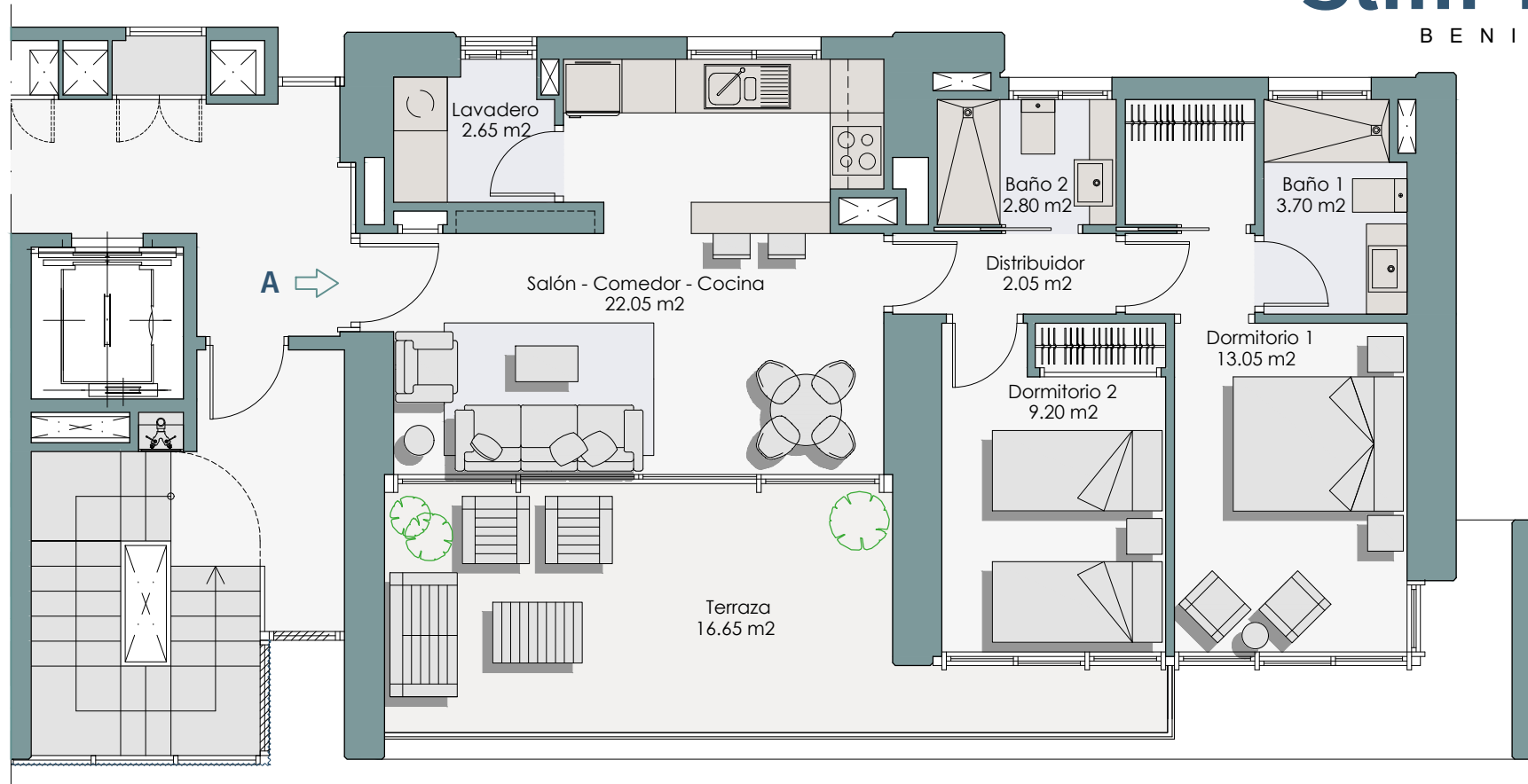

Escala Gráfica



## Vivienda 12-A

Planta: 12ª

Superficie construida interior de vivienda:	70.78 m <sup>2</sup>
Superficie construida terraza cubierta:	18.63 m <sup>2</sup>
Superficie construida elementos comunes:	33.02 m <sup>2</sup>

Superficie construida total:	122.43 m <sup>2</sup>
Superficie útil de la vivienda:	55.50 m <sup>2</sup>

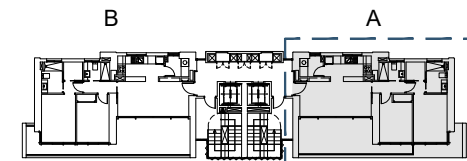

Vivienda 12-A

Las superficies que se presentan en este plano y en su leyenda son aproximadas, las definitivas serán las que resulten de la ejecución de la obra. Se hace entrega de la vivienda solo con el mobiliario y electrodomésticos que consten en la memoria de calidades. El mobiliario de cocina y la disposición de los sanitarios pueden sufrir ligeras variaciones en función del montaje definitivo. Este plano queda sujeto a posibles modificaciones de carácter técnico.



# Slim Tower

BENIDORM

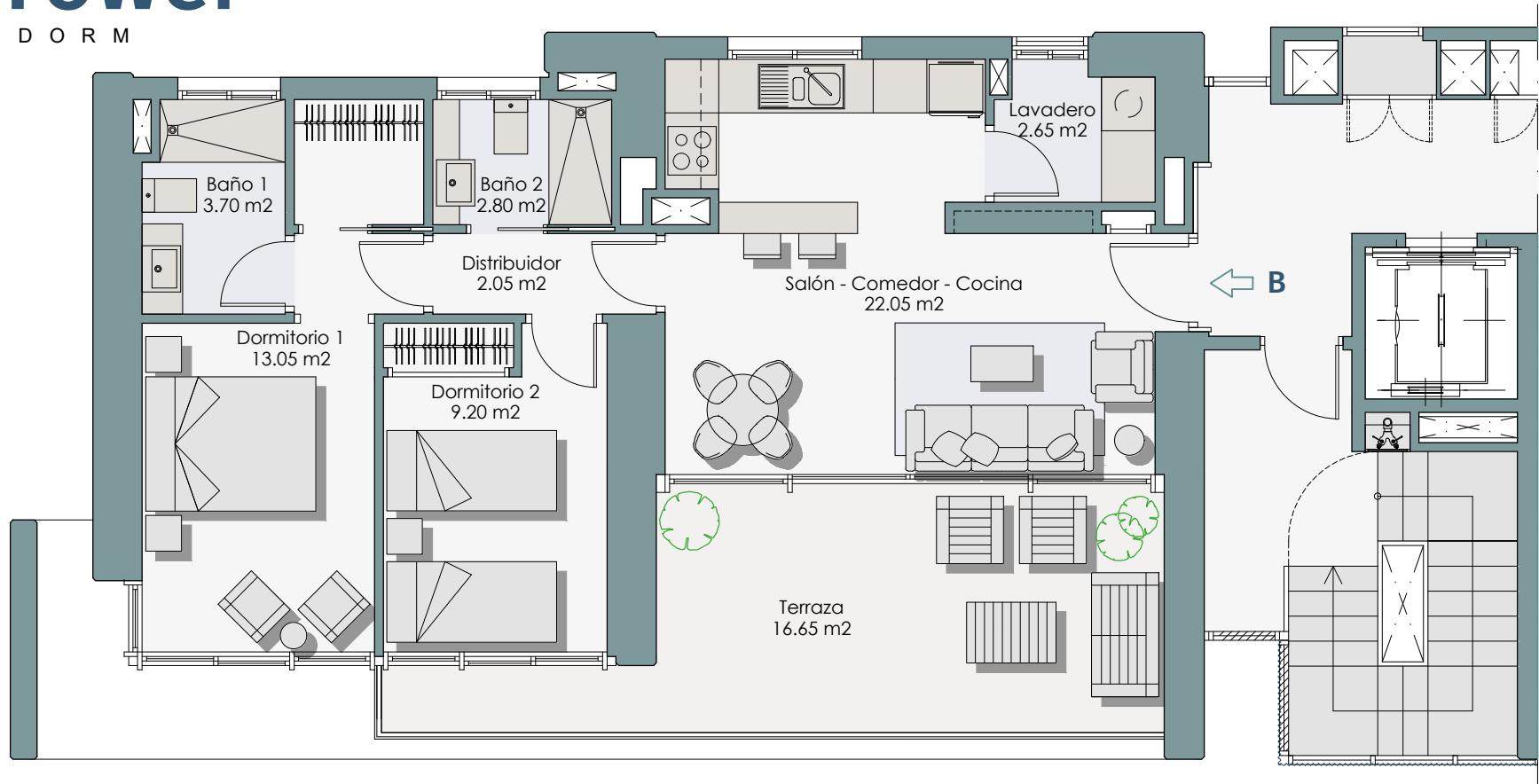

Escala Gráfica



## Vivienda 12-B

Planta: 12ª

Superficie construida interior de vivienda:	70.78 m <sup>2</sup>
Superficie construida terraza cubierta:	18.63 m <sup>2</sup>
Superficie construida elementos comunes:	33.02 m <sup>2</sup>

Superficie construida total:	122.43 m <sup>2</sup>
Superficie útil de la vivienda:	55.50 m <sup>2</sup>

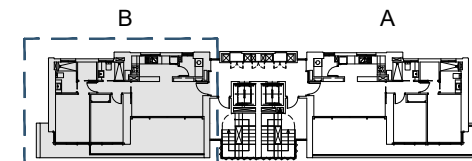

Vivienda 12-B



Las superficies que se presentan en este plano y en su leyenda son aproximadas, las definitivas serán las que resulten de la ejecución de la obra. Se hace entrega de la vivienda solo con el mobiliario y electrodomésticos que consten en la memoria de calidades. El mobiliario de cocina y la disposición de los sanitarios pueden sufrir ligeras variaciones en función del montaje definitivo. Este plano queda sujeto a posibles modificaciones de carácter técnico.

# Slim Tower

BENIDORM

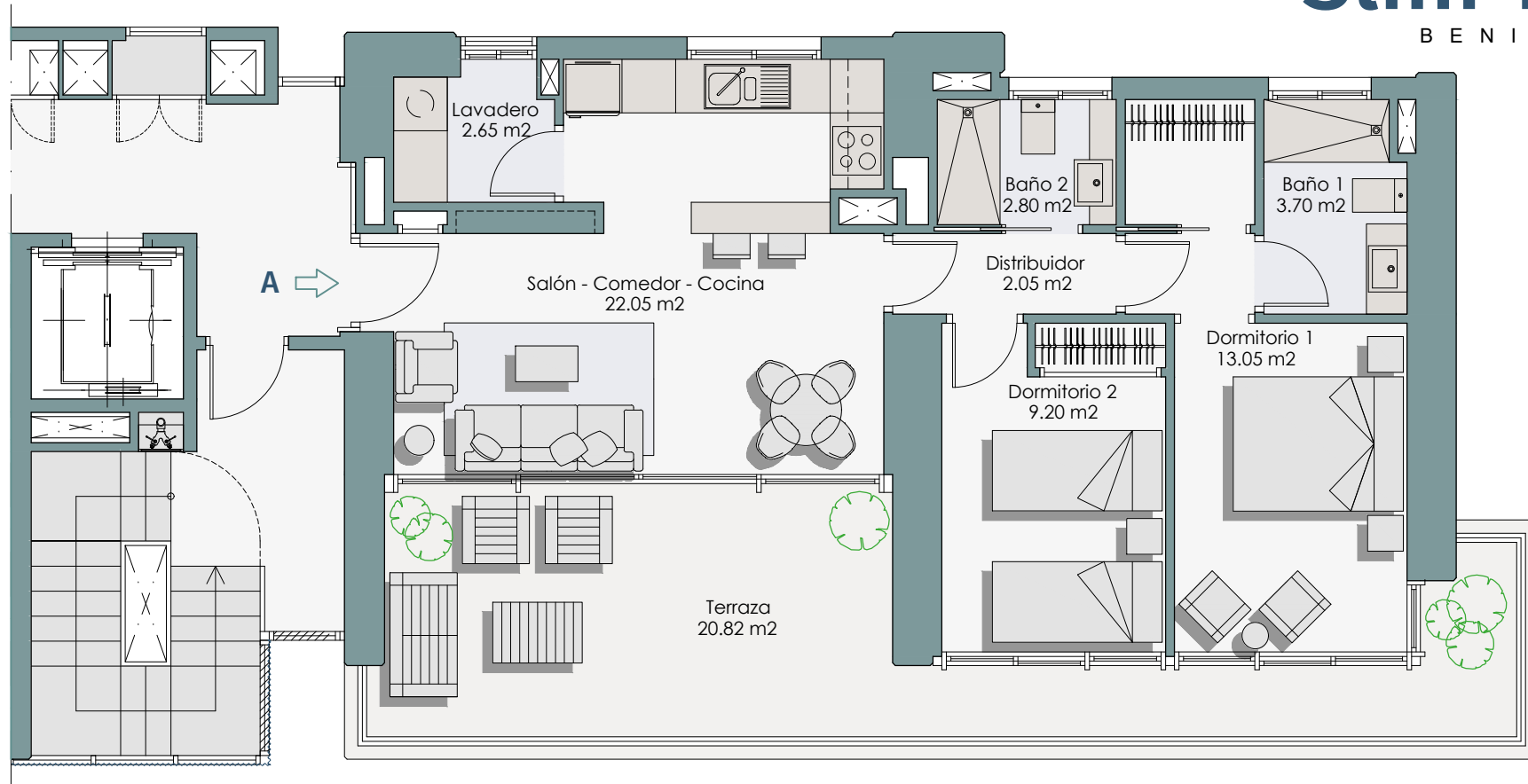

Escala Gráfica



## Vivienda 13-A

Planta: 13ª

Superficie construida interior de vivienda:	70.78 m2
Superficie construida terraza cubierta:	26.74 m2
Superficie construida elementos comunes:	36.01 m2
<b>Superficie construida total:</b>	<b>133.53 m2</b>
<b>Superficie útil de la vivienda:</b>	<b>55.50 m2</b>

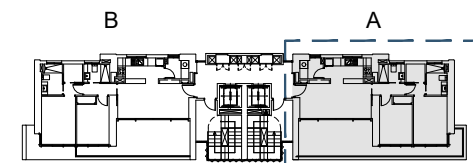

Vivienda 13-A

Las superficies que se presentan en este plano y en su leyenda son aproximadas, las definitivas serán las que resulten de la ejecución de la obra. Se hace entrega de la vivienda solo con el mobiliario y electrodomésticos que consten en la memoria de calidades. El mobiliario de cocina y la disposición de los sanitarios pueden sufrir ligeras variaciones en función del montaje definitivo. Este plano queda sujeto a posibles modificaciones de carácter técnico.

# Slim Tower

BENIDORM

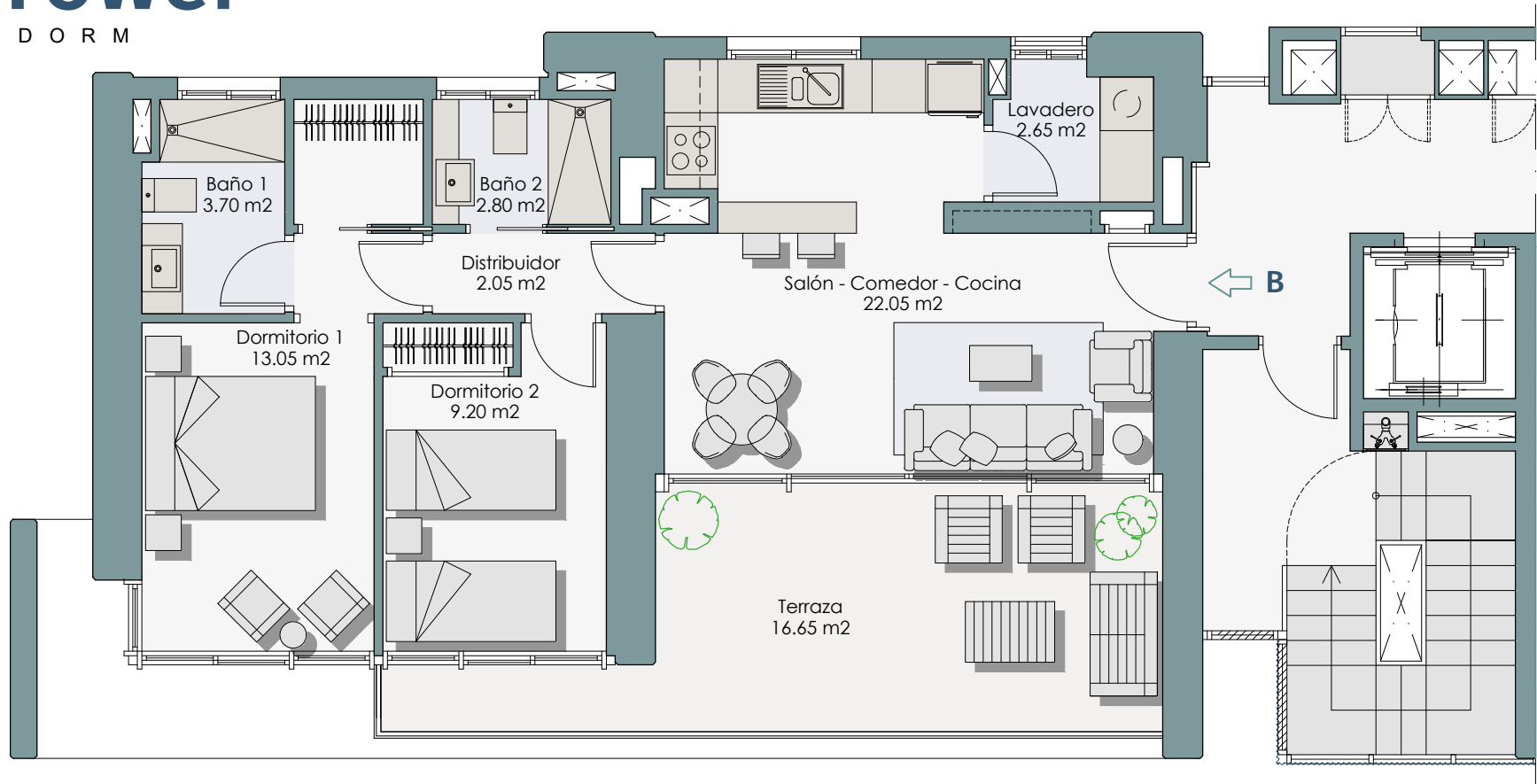

Escala Gráfica



## Vivienda 13-B

Planta: 13ª

Superficie construida interior de vivienda:	70.78 m <sup>2</sup>
Superficie construida terraza cubierta:	18.63 m <sup>2</sup>
Superficie construida elementos comunes:	33.02 m <sup>2</sup>

Superficie construida total:	122.43 m <sup>2</sup>
Superficie útil de la vivienda:	55.50 m <sup>2</sup>

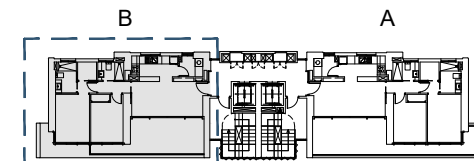

Vivienda 13-B

Las superficies que se presentan en este plano y en su leyenda son aproximadas, las definitivas serán las que resulten de la ejecución de la obra. Se hace entrega de la vivienda solo con el mobiliario y electrodomésticos que consten en la memoria de calidades. El mobiliario de cocina y la disposición de los sanitarios pueden sufrir ligeras variaciones en función del montaje definitivo. Este plano queda sujeto a posibles modificaciones de carácter técnico.

# Slim Tower

BENIDORM

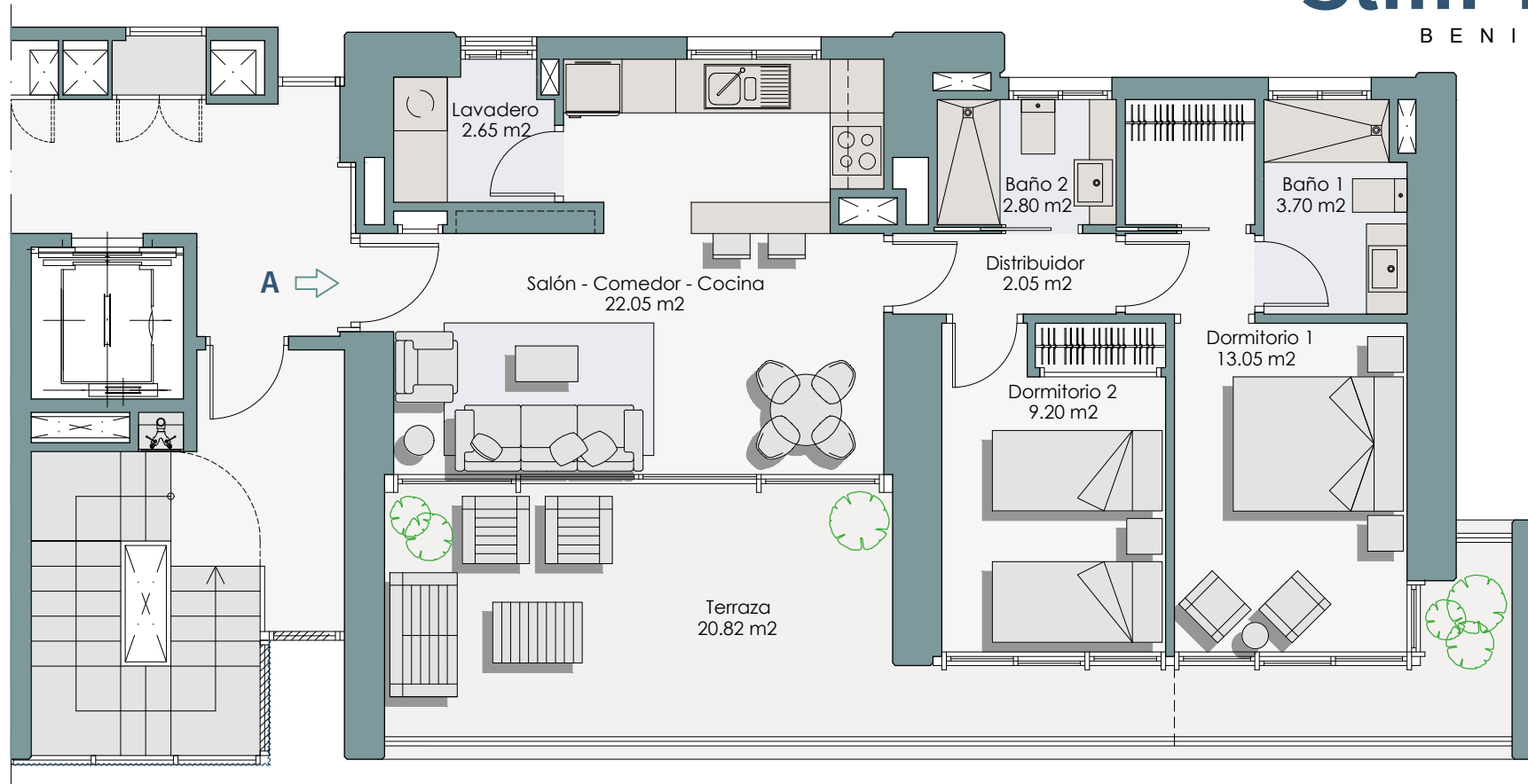

Escala Gráfica



## Vivienda 14-A

Planta: 14ª

Superficie construida interior de vivienda:	70.78 m <sup>2</sup>
Superficie construida terraza cubierta:	20.49 m <sup>2</sup>
Superficie construida terraza descubierta:	6.25 m <sup>2</sup>
Superficie construida elementos comunes:	33.70 m <sup>2</sup>

Superficie construida total:	131.22 m <sup>2</sup>
Superficie útil de la vivienda:	55.50 m <sup>2</sup>

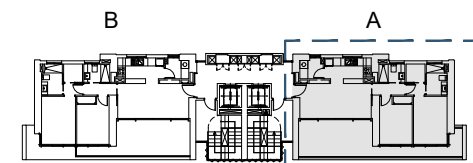

Vivienda 14-A

Las superficies que se presentan en este plano y en su leyenda son aproximadas, las definitivas serán las que resulten de la ejecución de la obra. Se hace entrega de la vivienda solo con el mobiliario y electrodomésticos que consten en la memoria de calidades. El mobiliario de cocina y la disposición de los sanitarios pueden sufrir ligeras variaciones en función del montaje definitivo. Este plano queda sujeto a posibles modificaciones de carácter técnico.

# Slim Tower

BENIDORM

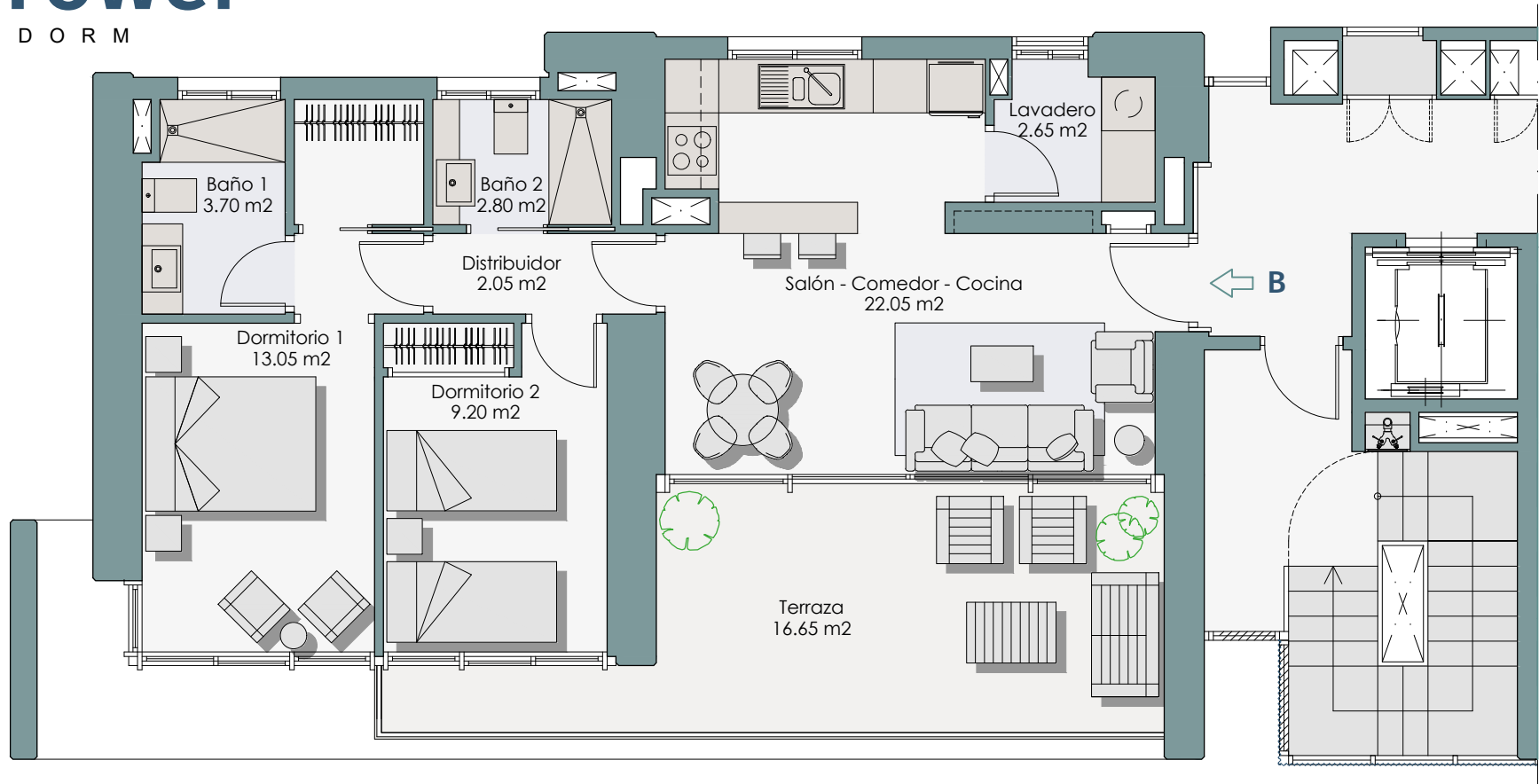

Escala Gráfica



## Vivienda 14-B

Planta: 14ª

Superficie construida interior de vivienda:	70.78 m <sup>2</sup>
Superficie construida terraza cubierta:	18.63 m <sup>2</sup>
Superficie construida elementos comunes:	33.02 m <sup>2</sup>

Superficie construida total:	122.43 m <sup>2</sup>
Superficie útil de la vivienda:	55.50 m <sup>2</sup>

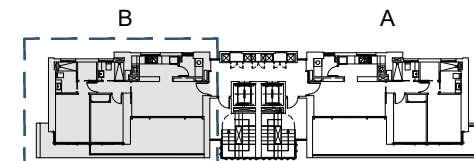

Vivienda 14-B

Las superficies que se presentan en este plano y en su leyenda son aproximadas, las definitivas serán las que resulten de la ejecución de la obra. Se hace entrega de la vivienda solo con el mobiliario y electrodomésticos que consten en la memoria de calidades. El mobiliario de cocina y la disposición de los sanitarios pueden sufrir ligeras variaciones en función del montaje definitivo. Este plano queda sujeto a posibles modificaciones de carácter técnico.

# Slim Tower

BENIDORM

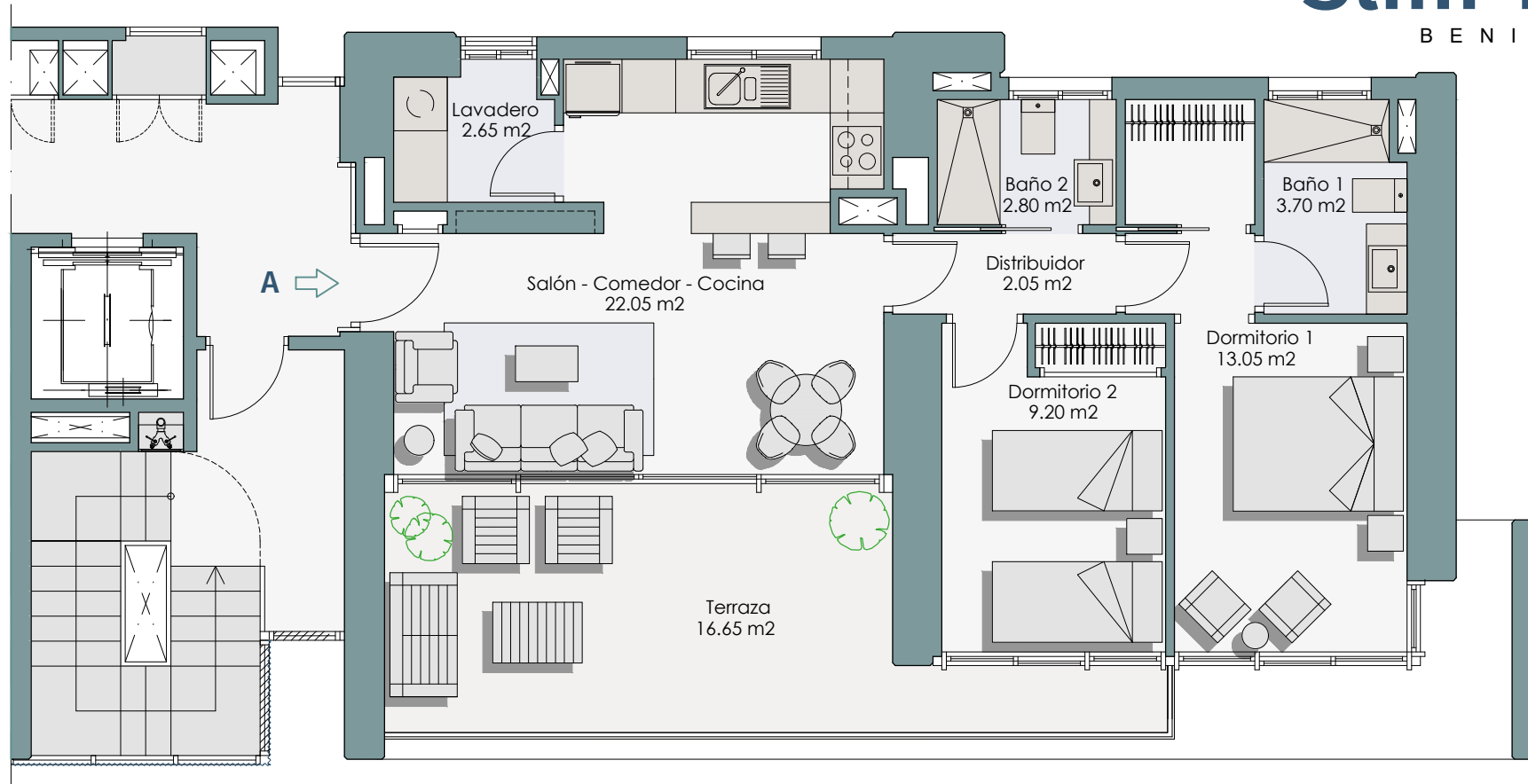

Escala Gráfica



## Vivienda 15-A

Planta: 15ª

Superficie construida interior de vivienda:	70.78 m <sup>2</sup>
Superficie construida terraza cubierta:	18.63 m <sup>2</sup>
Superficie construida elementos comunes:	33.02 m <sup>2</sup>

Superficie construida total:	122.43 m <sup>2</sup>
Superficie útil de la vivienda:	55.50 m <sup>2</sup>

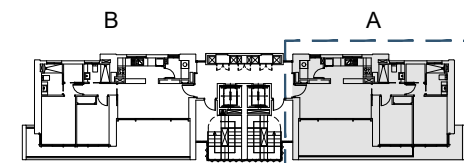

Vivienda 15-A

Las superficies que se presentan en este plano y en su leyenda son aproximadas, las definitivas serán las que resulten de la ejecución de la obra. Se hace entrega de la vivienda solo con el mobiliario y electrodomésticos que consten en la memoria de calidades. El mobiliario de cocina y la disposición de los sanitarios pueden sufrir ligeras variaciones en función del montaje definitivo. Este plano queda sujeto a posibles modificaciones de carácter técnico.

# Slim Tower

BENIDORM

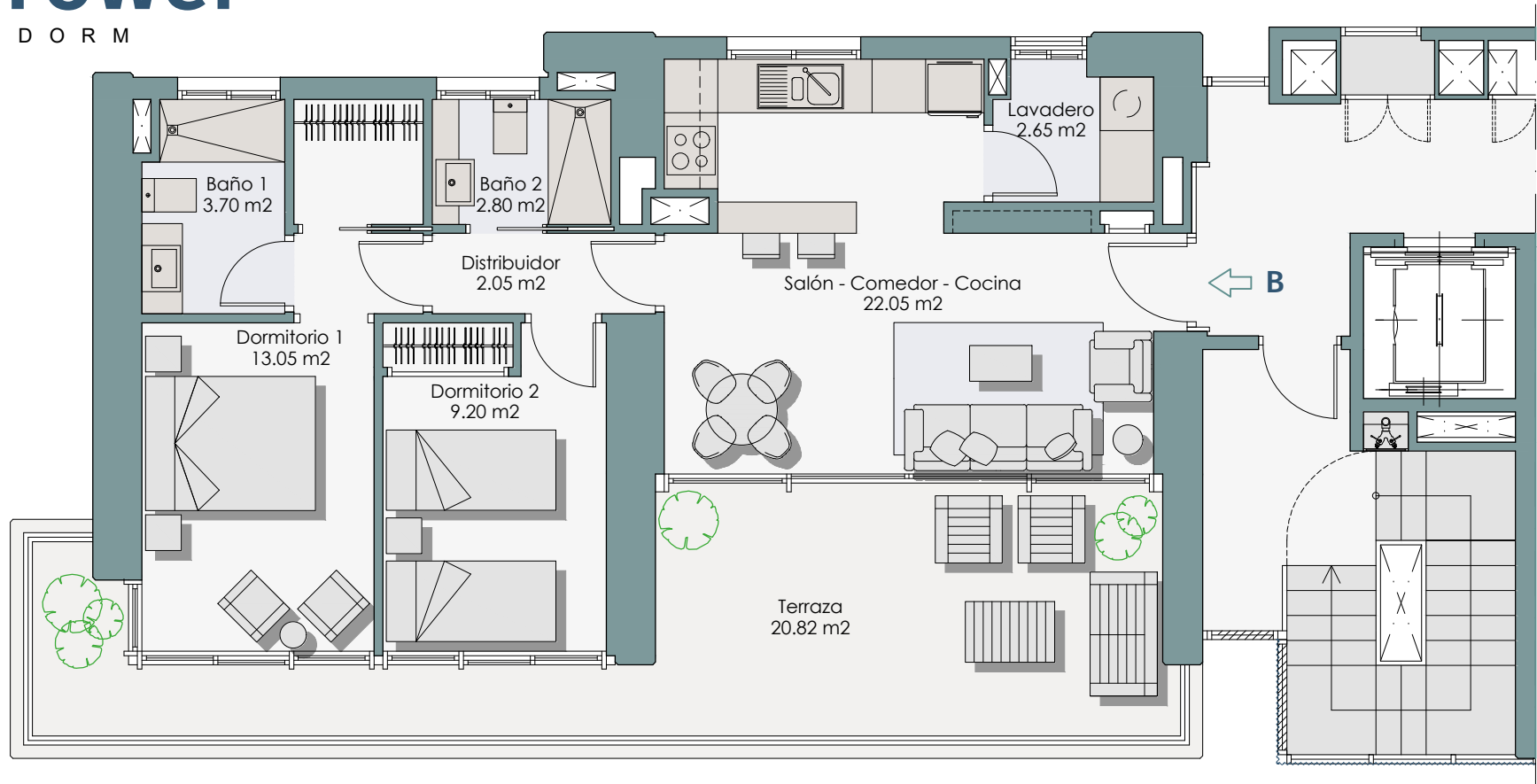

Escala Gráfica



## Vivienda 15-B

Planta: 15ª

Superficie construida interior de vivienda:	70.78 m <sup>2</sup>
Superficie construida terraza cubierta:	26.74 m <sup>2</sup>
Superficie construida elementos comunes:	36.01 m <sup>2</sup>

Superficie construida total:	133.53 m <sup>2</sup>
Superficie útil de la vivienda:	55.50 m <sup>2</sup>

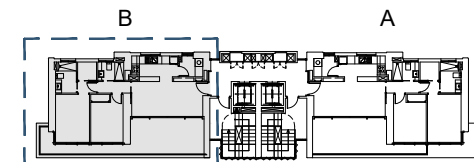

Vivienda 15-B

Las superficies que se presentan en este plano y en su leyenda son aproximadas, las definitivas serán las que resulten de la ejecución de la obra. Se hace entrega de la vivienda solo con el mobiliario y electrodomésticos que consten en la memoria de calidades. El mobiliario de cocina y la disposición de los sanitarios pueden sufrir ligeras variaciones en función del montaje definitivo. Este plano queda sujeto a posibles modificaciones de carácter técnico.

# Slim Tower

BENIDORM

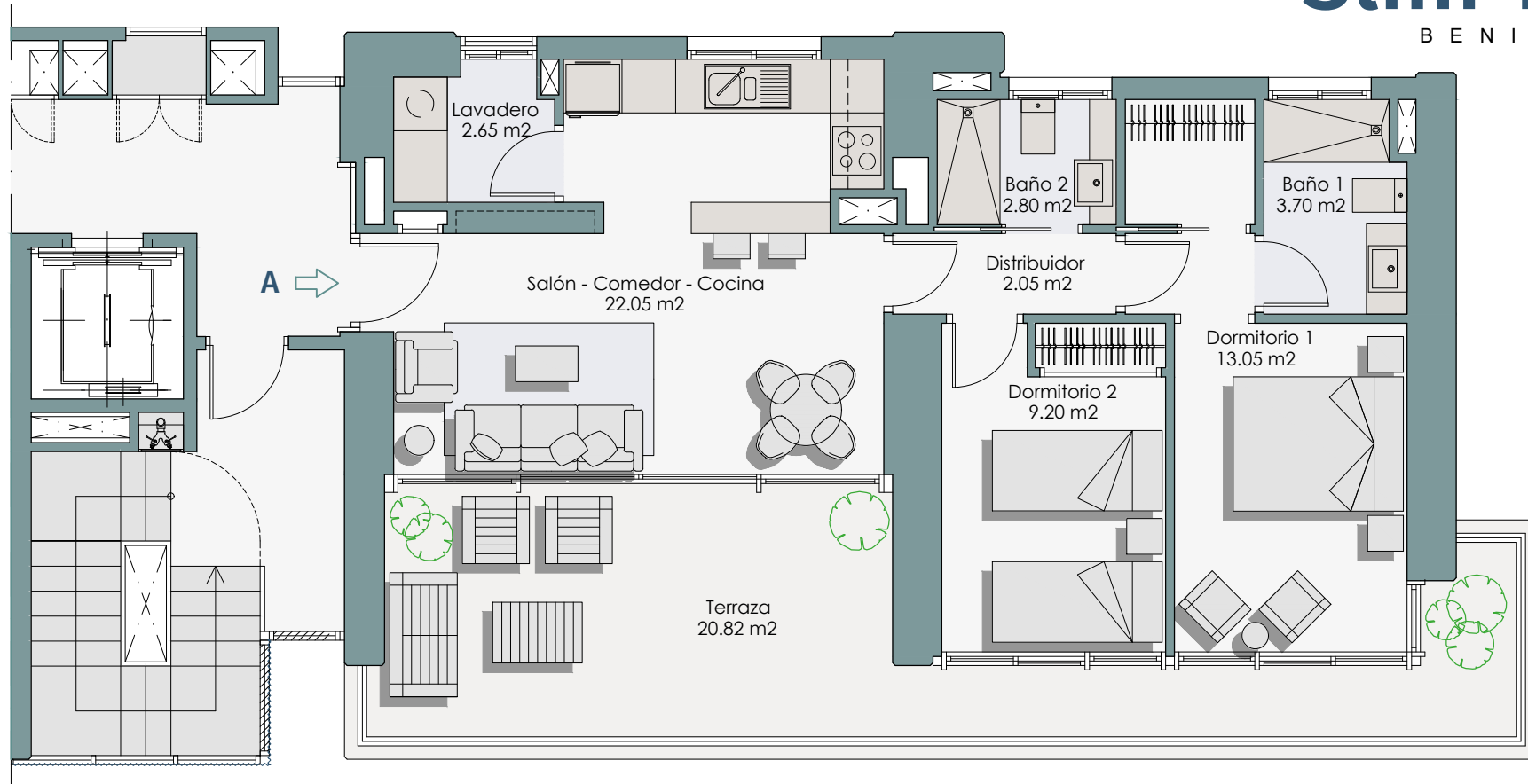

Escala Gráfica



## Vivienda 16-A

Planta: 16ª

Superficie construida interior de vivienda:	70.78 m <sup>2</sup>
Superficie construida terraza cubierta:	26.74 m <sup>2</sup>
Superficie construida elementos comunes:	36.01 m <sup>2</sup>

Superficie construida total:	133.53 m <sup>2</sup>
Superficie útil de la vivienda:	55.50 m <sup>2</sup>

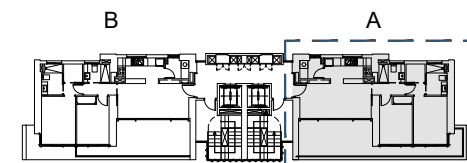

Vivienda 16-A

Las superficies que se presentan en este plano y en su leyenda son aproximadas, las definitivas serán las que resulten de la ejecución de la obra. Se hace entrega de la vivienda solo con el mobiliario y electrodomésticos que consten en la memoria de calidades. El mobiliario de cocina y la disposición de los sanitarios pueden sufrir ligeras variaciones en función del montaje definitivo. Este plano queda sujeto a posibles modificaciones de carácter técnico.



# Slim Tower

BENIDORM

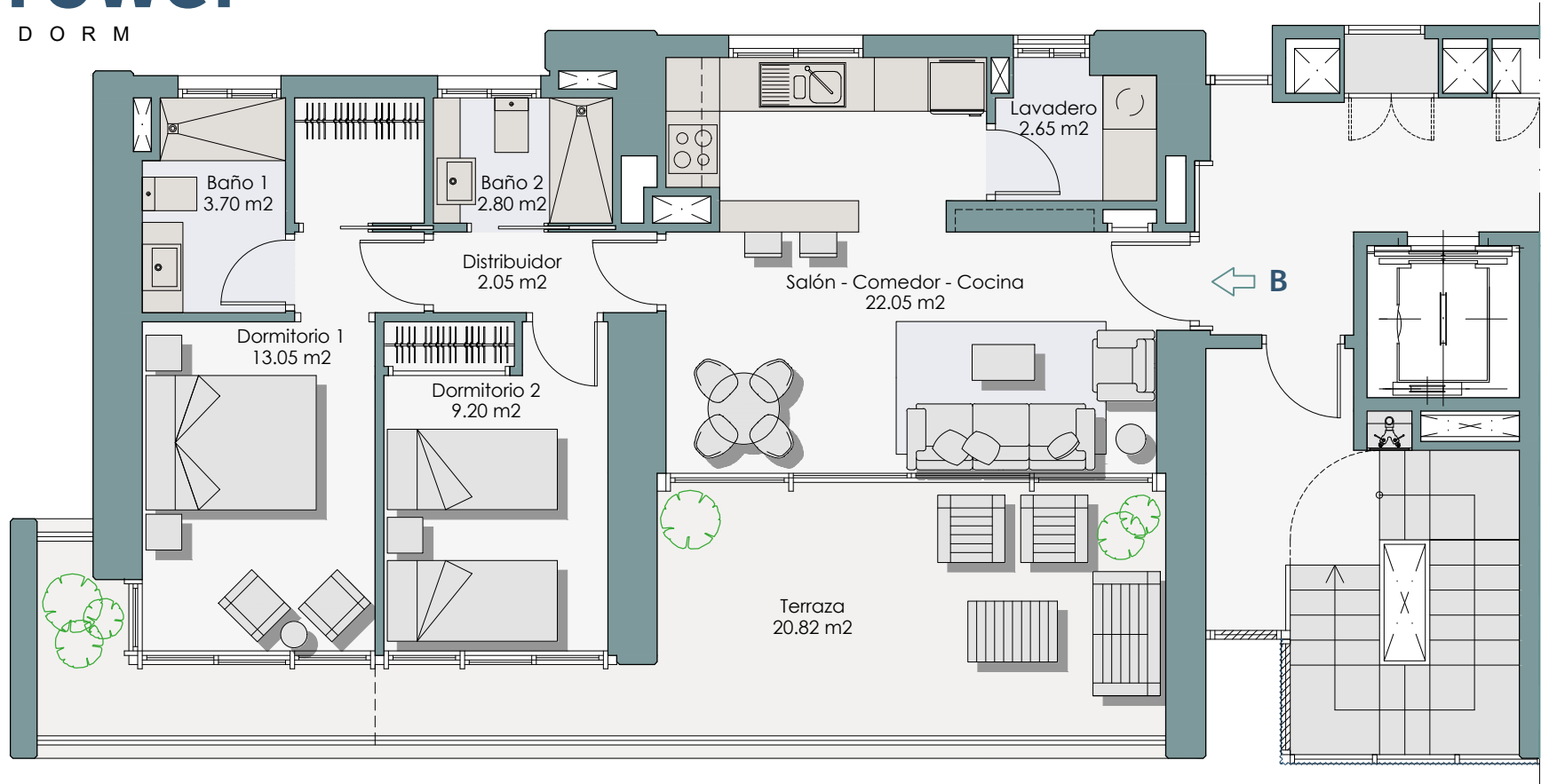

Escala Gráfica



## Vivienda 16-B

Planta: 16ª

Superficie construida interior de vivienda:	70.78 m <sup>2</sup>
Superficie construida terraza cubierta:	20.49 m <sup>2</sup>
Superficie construida terraza descubierta:	6.25 m <sup>2</sup>
Superficie construida elementos comunes:	33.70 m <sup>2</sup>

Superficie construida total:	131.22 m <sup>2</sup>
Superficie útil de la vivienda:	55.50 m <sup>2</sup>

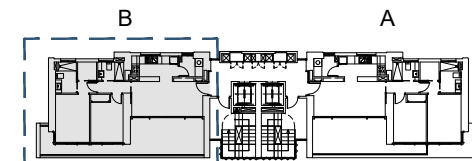

Vivienda 16-B

Las superficies que se presentan en este plano y en su leyenda son aproximadas, las definitivas serán las que resulten de la ejecución de la obra. Se hace entrega de la vivienda solo con el mobiliario y electrodomésticos que consten en la memoria de calidades. El mobiliario de cocina y la disposición de los sanitarios pueden sufrir ligeras variaciones en función del montaje definitivo. Este plano queda sujeto a posibles modificaciones de carácter técnico.

# Slim Tower

BENIDORM

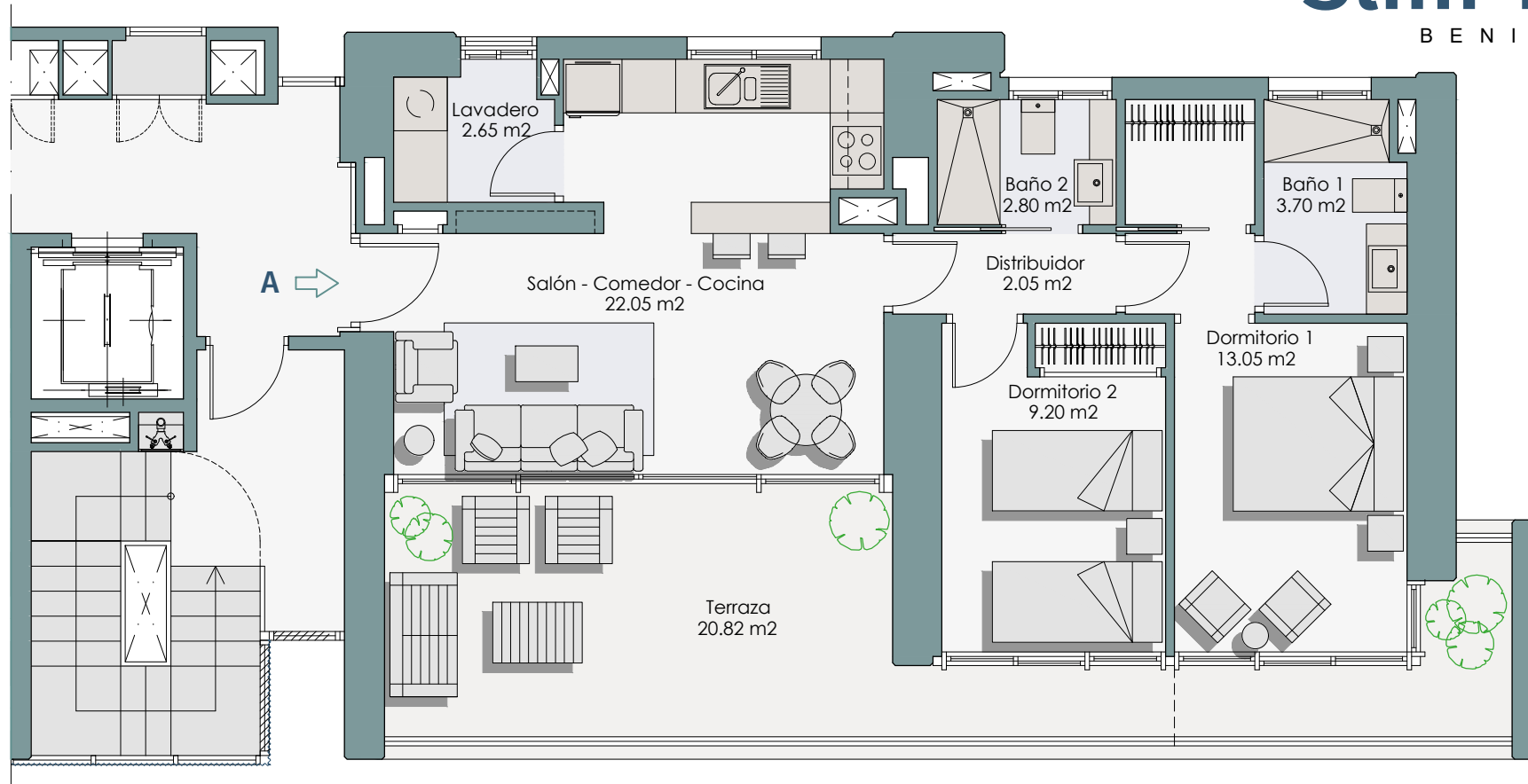

Escala Gráfica



## Vivienda 17-A

Planta: 17ª

Superficie construida interior de vivienda:	70.78 m2
Superficie construida terraza cubierta:	20.49 m2
Superficie construida terraza descubierta:	6.25 m2
Superficie construida elementos comunes:	33.70 m2

Superficie construida total:	131.22 m2
Superficie útil de la vivienda:	55.50 m2

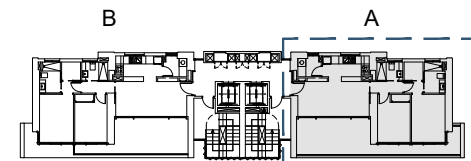

Vivienda 17-A

Las superficies que se presentan en este plano y en su leyenda son aproximadas, las definitivas serán las que resulten de la ejecución de la obra. Se hace entrega de la vivienda solo con el mobiliario y electrodomésticos que consten en la memoria de calidades. El mobiliario de cocina y la disposición de los sanitarios pueden sufrir ligeras variaciones en función del montaje definitivo. Este plano queda sujeto a posibles modificaciones de carácter técnico.

# Slim Tower

BENIDORM

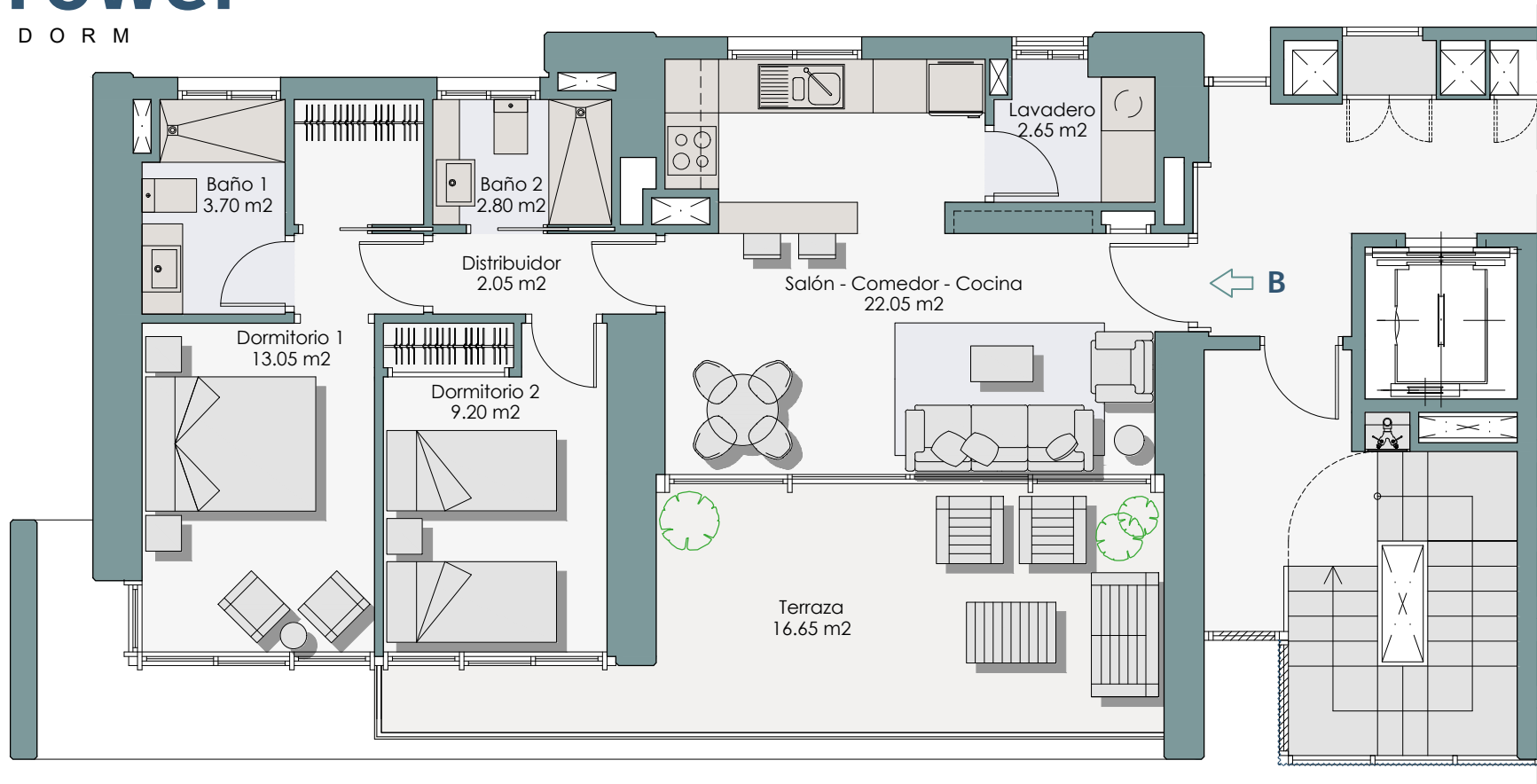

Escala Gráfica



## Vivienda 17-B

Planta: 17ª

Superficie construida interior de vivienda:	70.78 m <sup>2</sup>
Superficie construida terraza cubierta:	18.63 m <sup>2</sup>
Superficie construida elementos comunes:	33.02 m <sup>2</sup>
Superficie construida total:	122.43 m <sup>2</sup>
Superficie útil de la vivienda:	55.50 m <sup>2</sup>

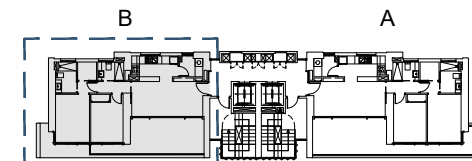

Vivienda 17-B

Las superficies que se presentan en este plano y en su leyenda son aproximadas, las definitivas serán las que resulten de la ejecución de la obra. Se hace entrega de la vivienda solo con el mobiliario y electrodomésticos que consten en la memoria de calidades. El mobiliario de cocina y la disposición de los sanitarios pueden sufrir ligeras variaciones en función del montaje definitivo. Este plano queda sujeto a posibles modificaciones de carácter técnico.

# Slim Tower

BENIDORM

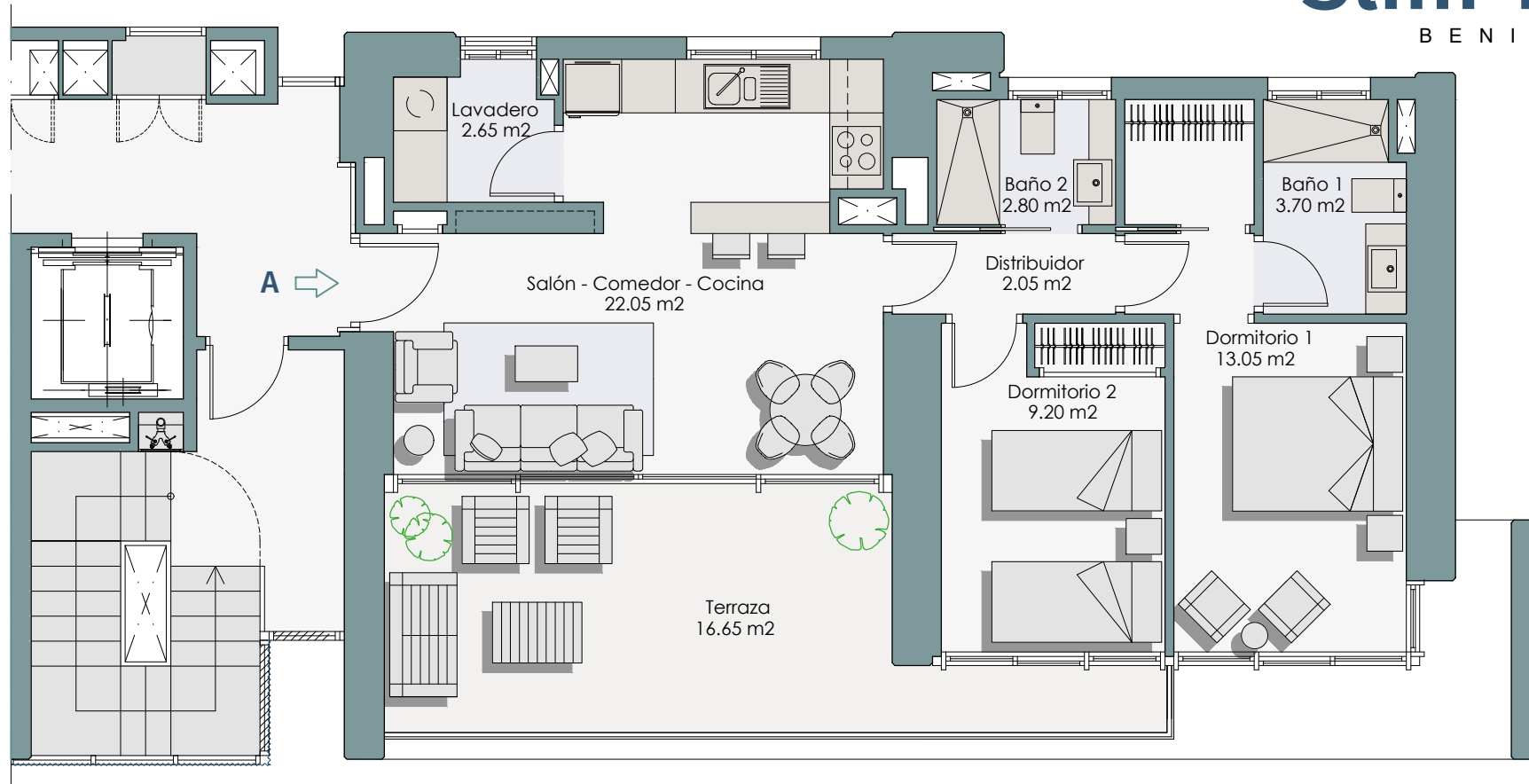

Escala Gráfica



## Vivienda 18-A

Planta: 18ª

Superficie construida interior de vivienda:	70.78 m <sup>2</sup>
Superficie construida terraza cubierta:	18.63 m <sup>2</sup>
Superficie construida elementos comunes:	33.02 m <sup>2</sup>

Superficie construida total:	122.43 m <sup>2</sup>
Superficie útil de la vivienda:	55.50 m <sup>2</sup>

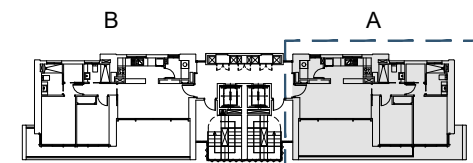

Vivienda 18-A

Las superficies que se presentan en este plano y en su leyenda son aproximadas, las definitivas serán las que resulten de la ejecución de la obra. Se hace entrega de la vivienda solo con el mobiliario y electrodomésticos que consten en la memoria de calidades. El mobiliario de cocina y la disposición de los sanitarios pueden sufrir ligeras variaciones en función del montaje definitivo. Este plano queda sujeto a posibles modificaciones de carácter técnico.

# Slim Tower

B E N I D O R M

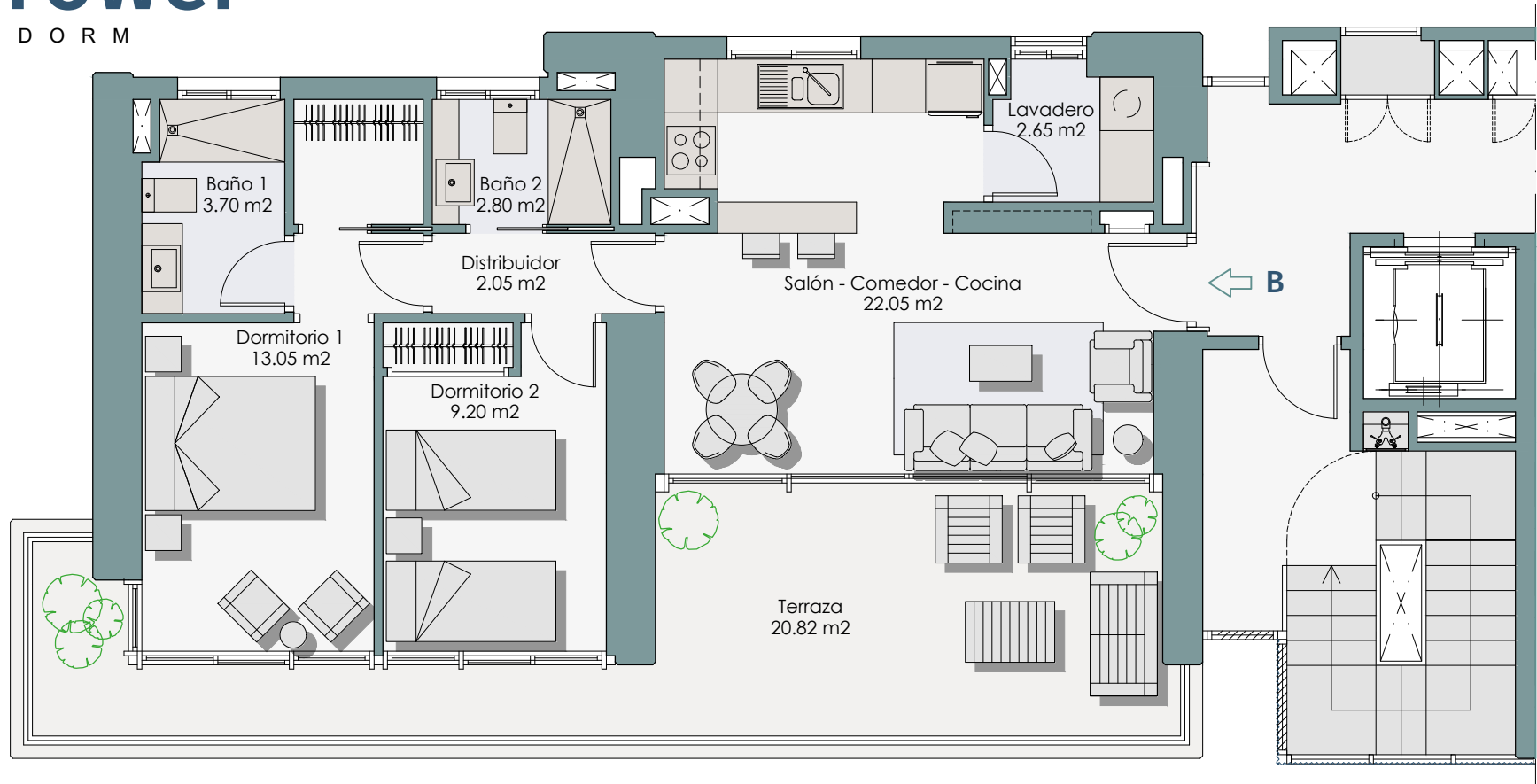

Escala Gráfica



## Vivienda 18-B

Planta: 18ª

Superficie construida interior de vivienda:	70.78 m <sup>2</sup>
Superficie construida terraza cubierta:	26.74 m <sup>2</sup>
Superficie construida elementos comunes:	36.01 m <sup>2</sup>

Superficie construida total:	133.53 m <sup>2</sup>
Superficie útil de la vivienda:	55.50 m <sup>2</sup>

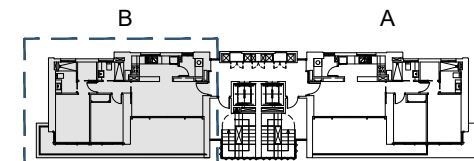

Vivienda 18-B

Las superficies que se presentan en este plano y en su leyenda son aproximadas, las definitivas serán las que resulten de la ejecución de la obra. Se hace entrega de la vivienda solo con el mobiliario y electrodomésticos que consten en la memoria de calidades. El mobiliario de cocina y la disposición de los sanitarios pueden sufrir ligeras variaciones en función del montaje definitivo. Este plano queda sujeto a posibles modificaciones de carácter técnico.

# Slim Tower

BENIDORM

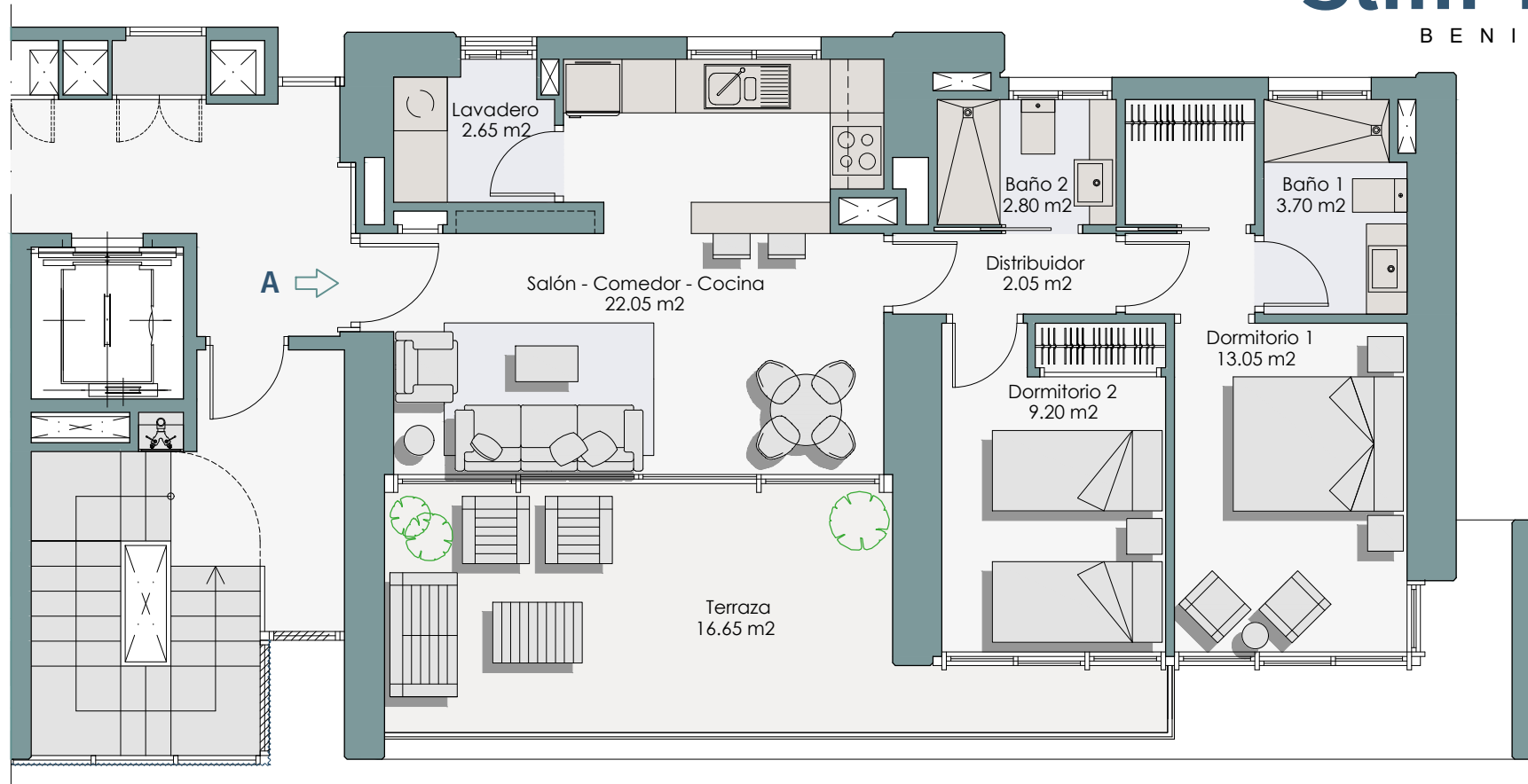

Escala Gráfica



## Vivienda 19-A

Planta: 19ª

Superficie construida interior de vivienda:	70.78 m <sup>2</sup>
Superficie construida terraza cubierta:	18.63 m <sup>2</sup>
Superficie construida elementos comunes:	33.02 m <sup>2</sup>

Superficie construida total:	122.43 m <sup>2</sup>
Superficie útil de la vivienda:	55.50 m <sup>2</sup>

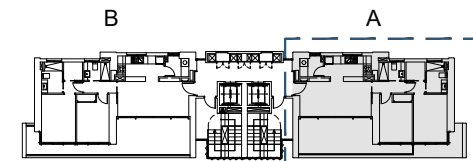

Vivienda 19-A

Las superficies que se presentan en este plano y en su leyenda son aproximadas, las definitivas serán las que resulten de la ejecución de la obra. Se hace entrega de la vivienda solo con el mobiliario y electrodomésticos que consten en la memoria de calidades. El mobiliario de cocina y la disposición de los sanitarios pueden sufrir ligeras variaciones en función del montaje definitivo. Este plano queda sujeto a posibles modificaciones de carácter técnico.

# Slim Tower

BENIDORM

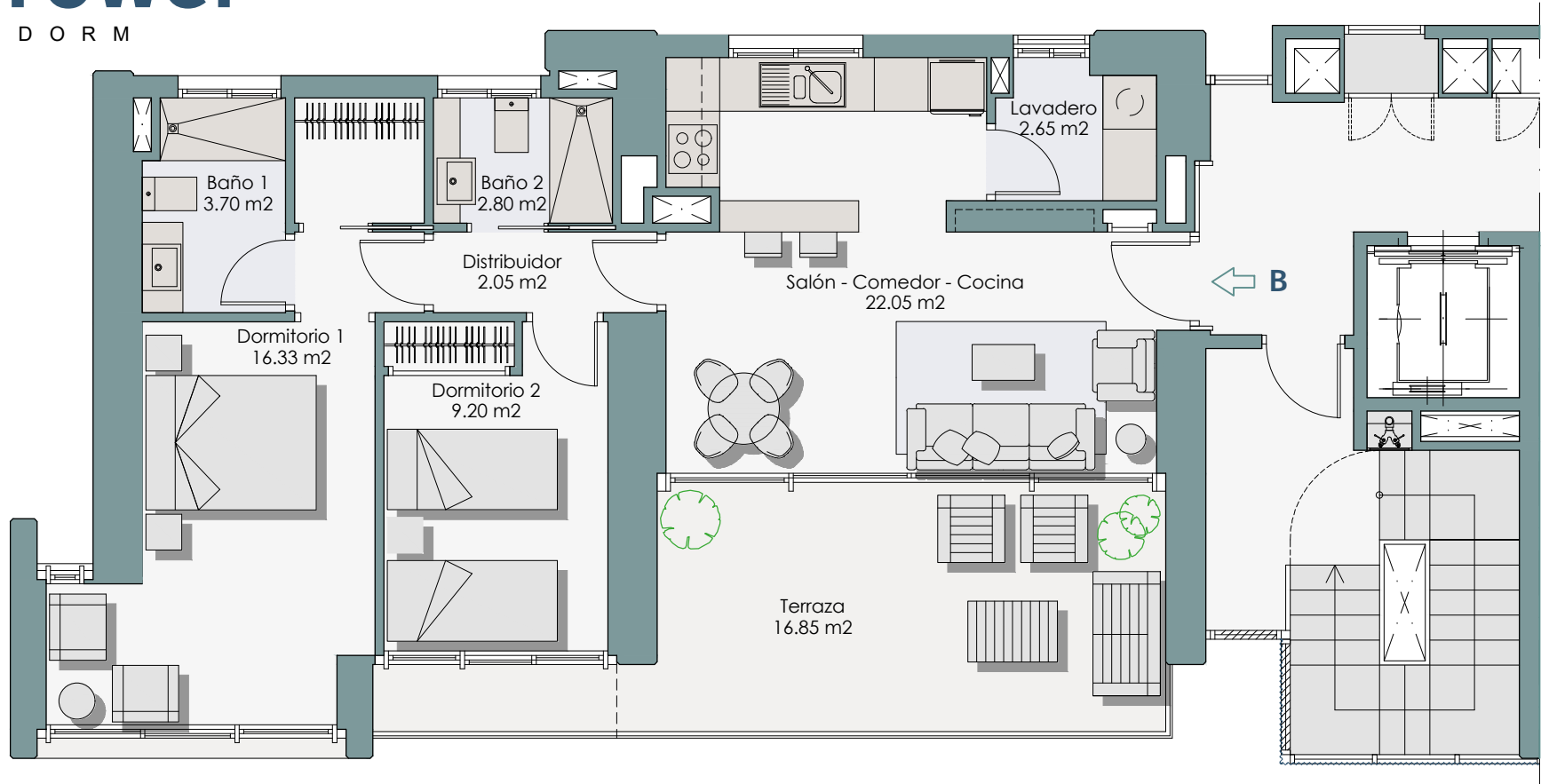

Escala Gráfica



## Vivienda 19-B

Planta: 19ª

Superficie construida interior de vivienda:	77.05 m <sup>2</sup>
Superficie construida terraza cubierta:	16.20 m <sup>2</sup>
Superficie construida terraza descubierta:	1.93 m <sup>2</sup>
Superficie construida elementos comunes:	34.43 m <sup>2</sup>

Superficie construida total:	129.61 m <sup>2</sup>
Superficie útil de la vivienda:	58.78 m <sup>2</sup>

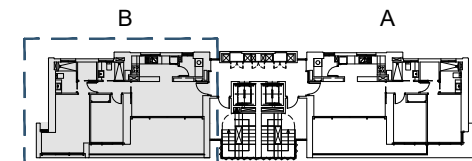

Vivienda 19-B

Las superficies que se presentan en este plano y en su leyenda son aproximadas, las definitivas serán las que resulten de la ejecución de la obra. Se hace entrega de la vivienda solo con el mobiliario y electrodomésticos que consten en la memoria de calidades. El mobiliario de cocina y la disposición de los sanitarios pueden sufrir ligeras variaciones en función del montaje definitivo. Este plano queda sujeto a posibles modificaciones de carácter técnico.

# Slim Tower

BENIDORM

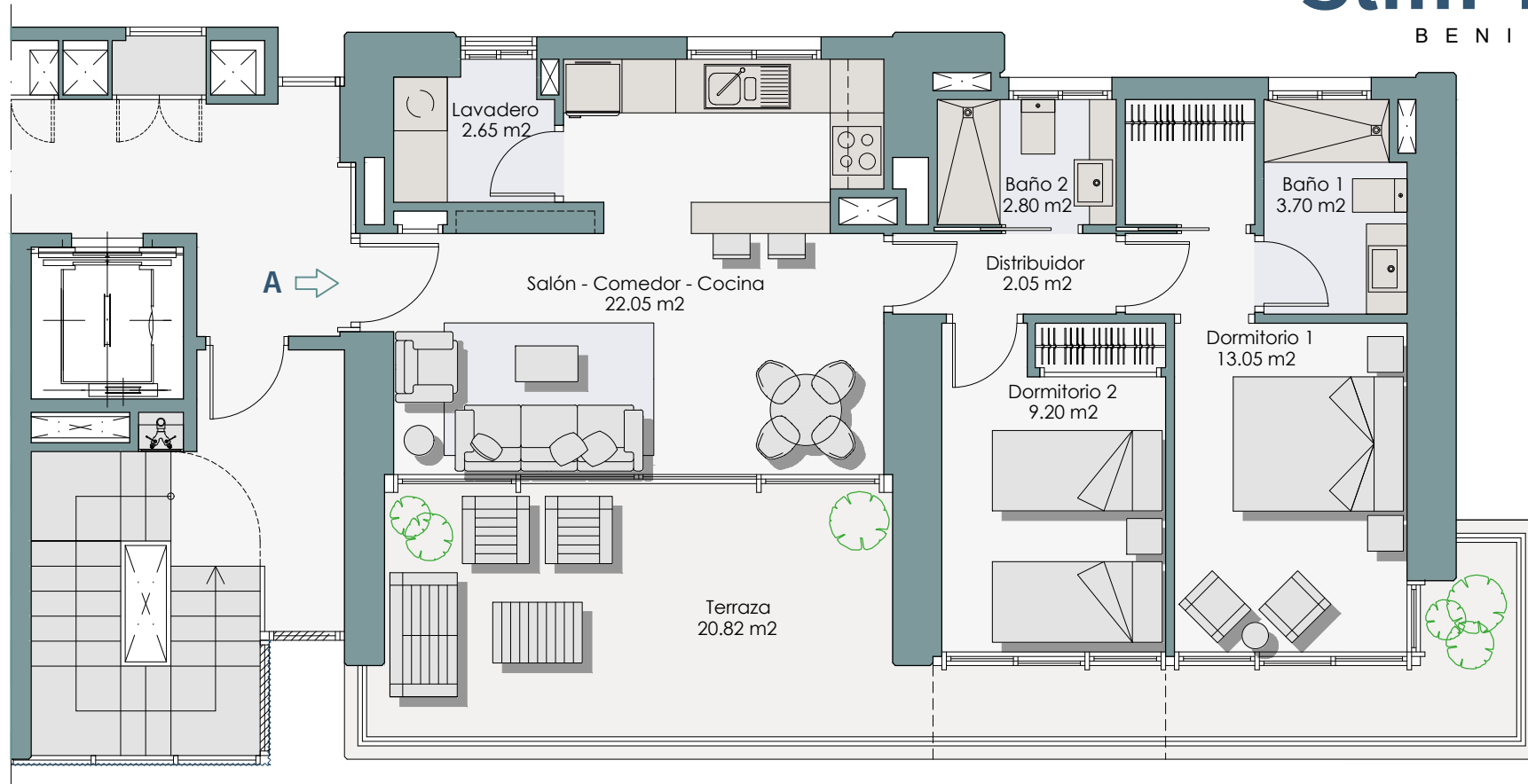

Escala Gráfica



## Vivienda 20-A

Planta: 20ª

Superficie construida interior de vivienda:	70.78 m <sup>2</sup>
Superficie construida terraza cubierta:	24.24 m <sup>2</sup>
Superficie construida terraza descubierta:	2.50 m <sup>2</sup>
Superficie construida elementos comunes:	35.09 m <sup>2</sup>

Superficie construida total:	132.61 m <sup>2</sup>
Superficie útil de la vivienda:	55.50 m <sup>2</sup>

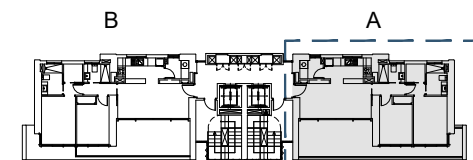

Vivienda 20-A

Las superficies que se presentan en este plano y en su leyenda son aproximadas, las definitivas serán las que resulten de la ejecución de la obra. Se hace entrega de la vivienda solo con el mobiliario y electrodomésticos que consten en la memoria de calidades. El mobiliario de cocina y la disposición de los sanitarios pueden sufrir ligeras variaciones en función del montaje definitivo. Este plano queda sujeto a posibles modificaciones de carácter técnico.



# Slim Tower

BENIDORM

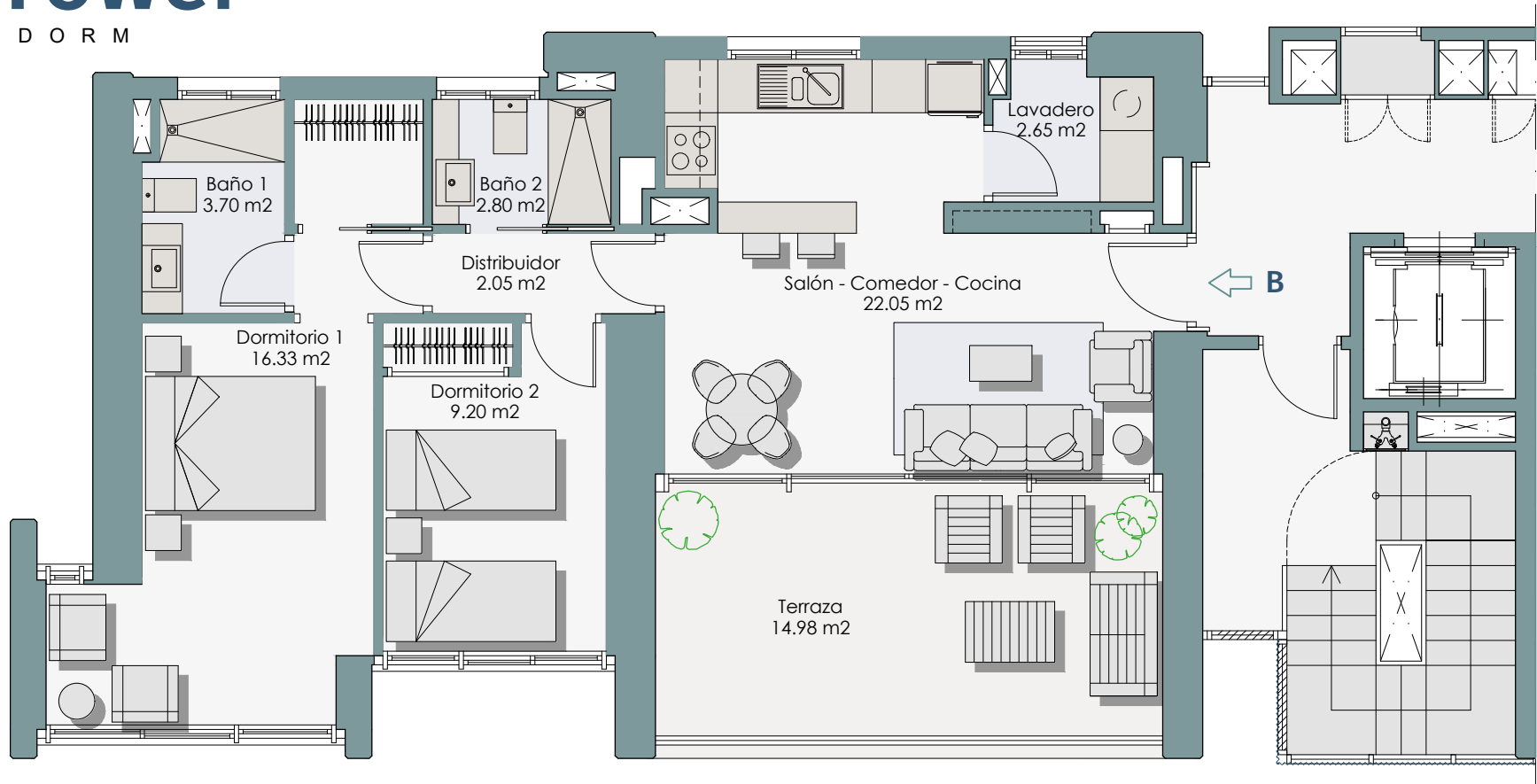

Escala Gráfica



## Vivienda 20-B

Planta: 20ª

Superficie construida interior de vivienda:	76.04 m <sup>2</sup>
Superficie construida terraza cubierta:	17.97 m <sup>2</sup>
Superficie construida elementos comunes:	34.72 m <sup>2</sup>

Superficie construida total:	128.73 m <sup>2</sup>
Superficie útil de la vivienda:	58.78 m <sup>2</sup>

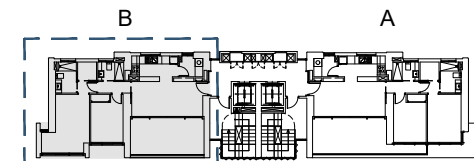

Vivienda 20-B

Las superficies que se presentan en este plano y en su leyenda son aproximadas, las definitivas serán las que resulten de la ejecución de la obra. Se hace entrega de la vivienda solo con el mobiliario y electrodomésticos que consten en la memoria de calidades. El mobiliario de cocina y la disposición de los sanitarios pueden sufrir ligeras variaciones en función del montaje definitivo. Este plano queda sujeto a posibles modificaciones de carácter técnico.

# Slim Tower

BENIDORM

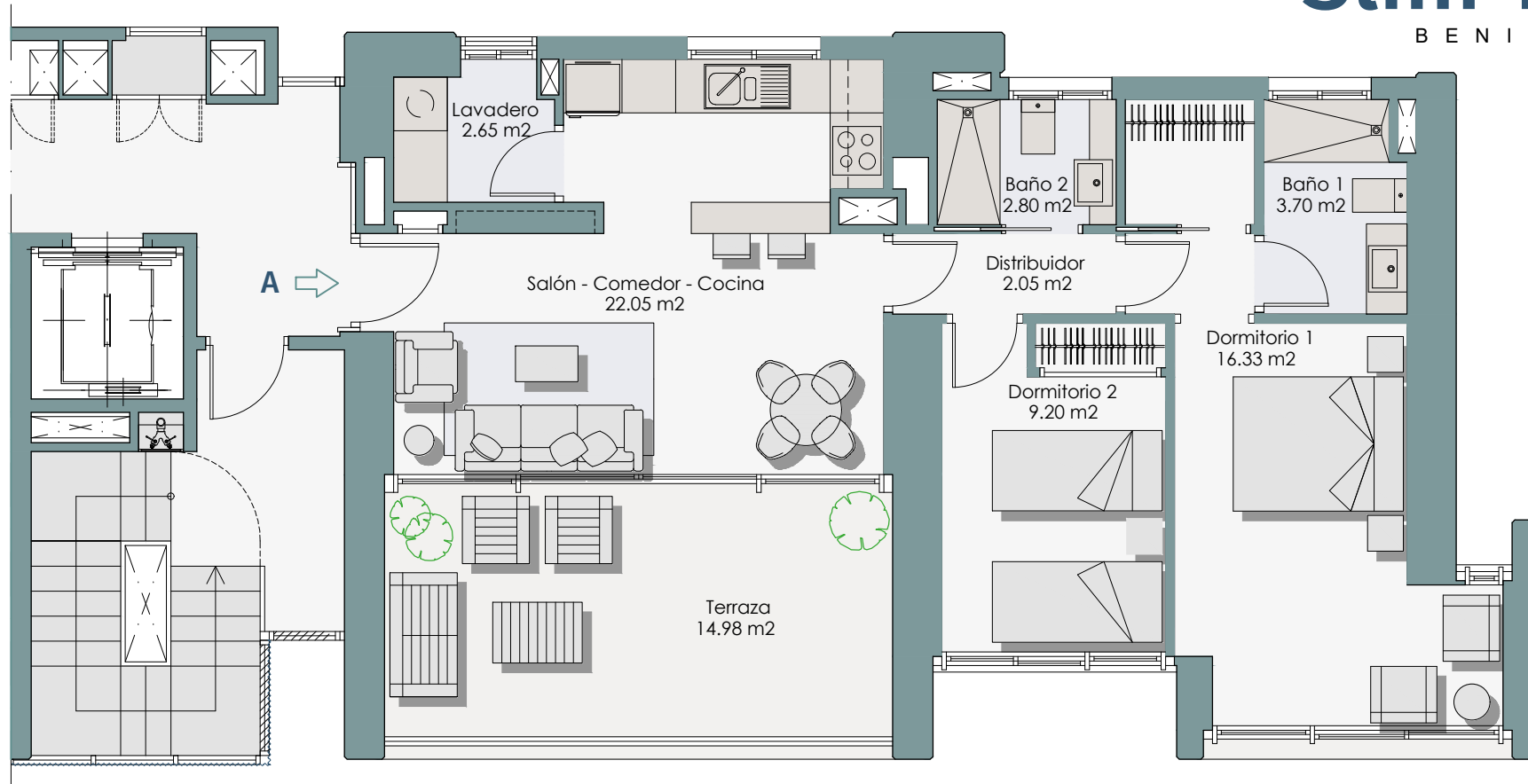

Escala Gráfica



## Vivienda 21-A

Planta: 21ª

Superficie construida interior de vivienda:	76.76 m <sup>2</sup>
Superficie construida terraza cubierta:	17.97 m <sup>2</sup>
Superficie construida elementos comunes:	34.98 m <sup>2</sup>

Superficie construida total:	129.71 m <sup>2</sup>
Superficie útil de la vivienda:	58.78 m <sup>2</sup>

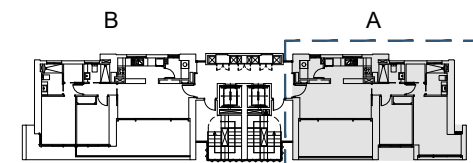

Vivienda 21-A

Las superficies que se presentan en este plano y en su leyenda son aproximadas, las definitivas serán las que resulten de la ejecución de la obra. Se hace entrega de la vivienda solo con el mobiliario y electrodomésticos que consten en la memoria de calidades. El mobiliario de cocina y la disposición de los sanitarios pueden sufrir ligeras variaciones en función del montaje definitivo. Este plano queda sujeto a posibles modificaciones de carácter técnico.

# Slim Tower

BENIDORM

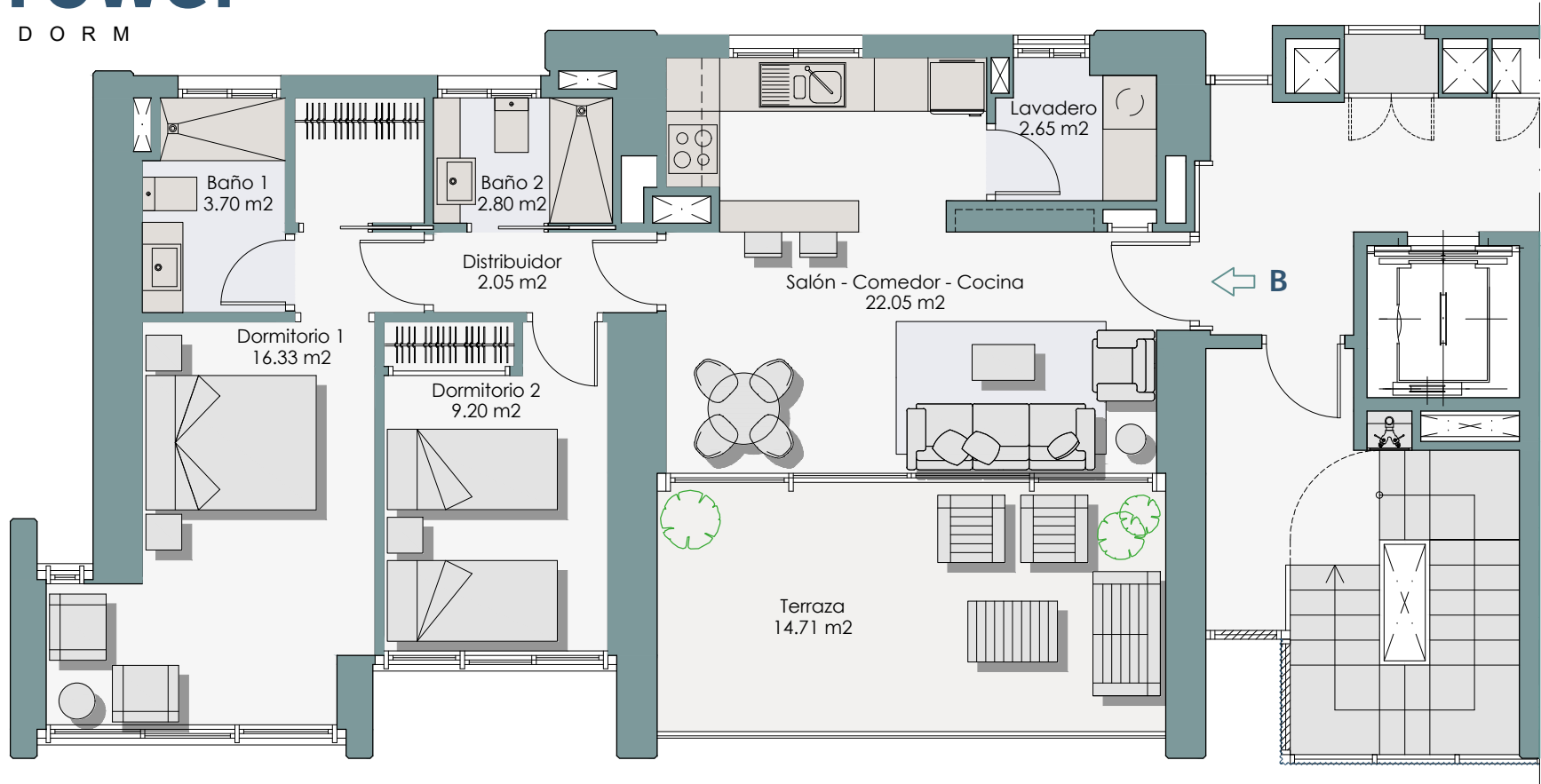

Escala Gráfica

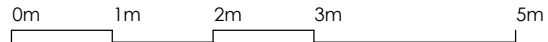

## Vivienda 21-B

Planta: 21ª

Superficie construida interior de vivienda:	76.04 m <sup>2</sup>
Superficie construida terraza cubierta:	16.73 m <sup>2</sup>
Superficie construida elementos comunes:	34.26 m <sup>2</sup>

Superficie construida total:	127.03 m <sup>2</sup>
Superficie útil de la vivienda:	58.78 m <sup>2</sup>

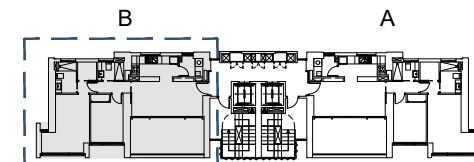

Vivienda 21-B

Las superficies que se presentan en este plano y en su leyenda son aproximadas, las definitivas serán las que resulten de la ejecución de la obra. Se hace entrega de la vivienda solo con el mobiliario y electrodomésticos que consten en la memoria de calidades. El mobiliario de cocina y la disposición de los sanitarios pueden sufrir ligeras variaciones en función del montaje definitivo. Este plano queda sujeto a posibles modificaciones de carácter técnico.

# Slim Tower

BENIDORM

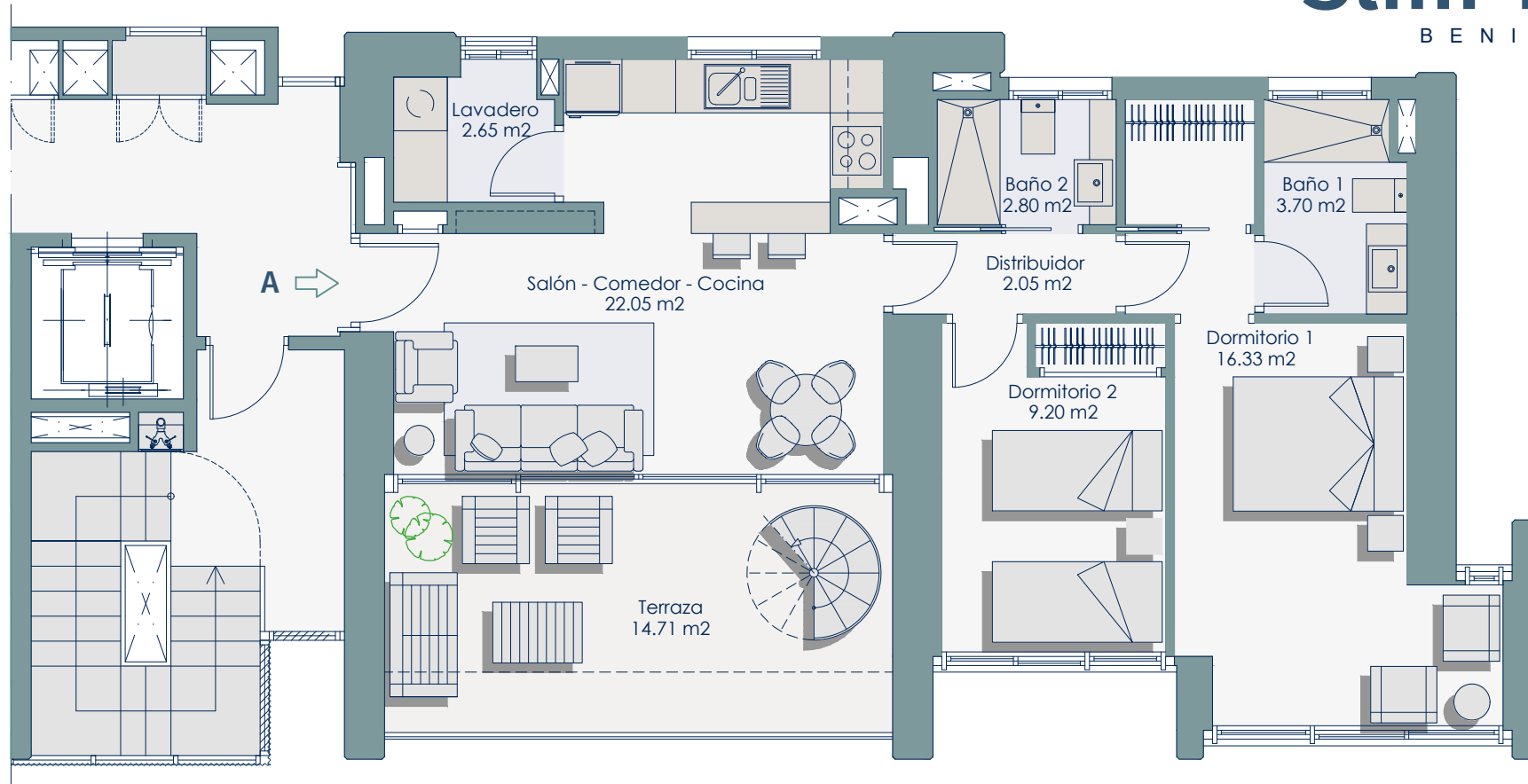

Escala Gráfica



## Vivienda 22-A

Planta: 22ª

Superficie construida interior de vivienda:	76.04 m <sup>2</sup>
Superficie construida terraza cubierta:	12.12 m <sup>2</sup>
Superficie construida terraza descubierta:	4.68 m <sup>2</sup>
Superficie construida elementos comunes:	32.56 m <sup>2</sup>
Superficie terraza - piscina - solarium:	50.91 m <sup>2</sup>

Superficie construida total:	176.31 m <sup>2</sup>
Superficie útil de la vivienda:	58.78 m <sup>2</sup>

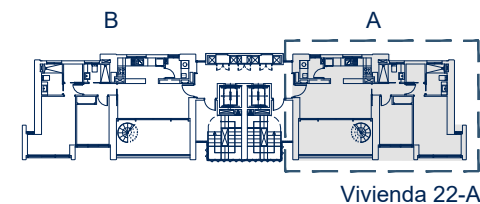

Vivienda 22-A

Las superficies que se presentan en este plano y en su leyenda son aproximadas, las definitivas serán las que resulten de la ejecución de la obra. Se hace entrega de la vivienda solo con el mobiliario y electrodomésticos que consten en la memoria de calidades. El mobiliario de cocina y la disposición de los sanitarios pueden sufrir ligeras variaciones en función del montaje definitivo. Este plano queda sujeto a posibles modificaciones de carácter técnico.

# Slim Tower

BENIDORM

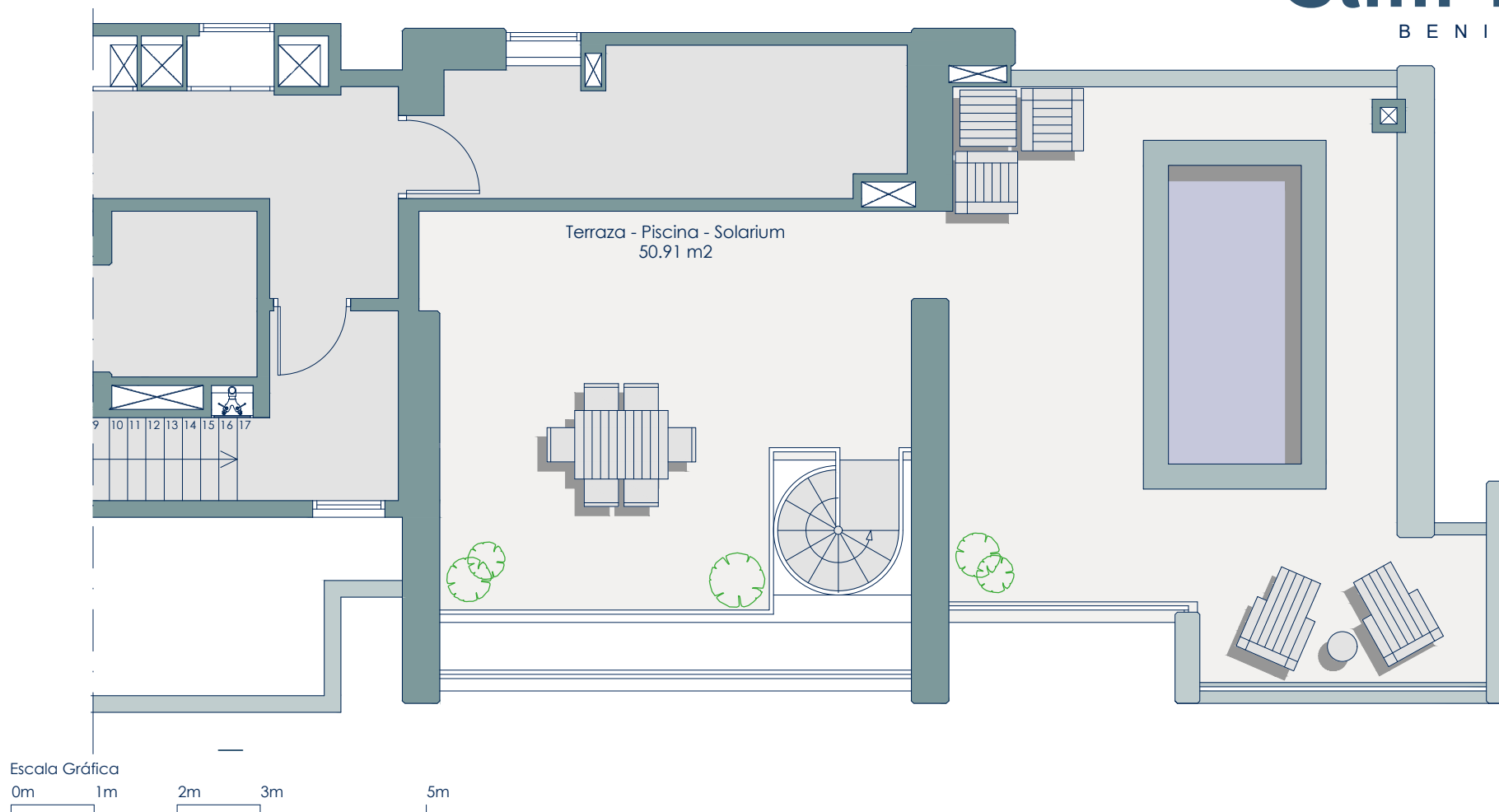

## Vivienda 22-A Planta Solarium

Planta: 23ª

Superficie construida interior de vivienda:	76.04 m <sup>2</sup>
Superficie construida terraza cubierta:	12.12 m <sup>2</sup>
Superficie construida terraza descubierta:	4.68 m <sup>2</sup>
Superficie construida elementos comunes:	32.56 m <sup>2</sup>
Superficie terraza - piscina - solarium:	50.91 m <sup>2</sup>

Superficie construida total:	176.31 m <sup>2</sup>
Superficie útil de la vivienda:	58.78 m <sup>2</sup>

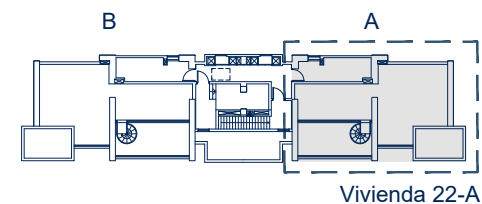

Las superficies que se presentan en este plano y en su leyenda son aproximadas, las definitivas serán las que resulten de la ejecución de la obra. Se hace entrega de la vivienda solo con el mobiliario y electrodomésticos que consten en la memoria de calidades. El mobiliario de cocina y la disposición de los sanitarios pueden sufrir ligeras variaciones en función del montaje definitivo. Este plano queda sujeto a posibles modificaciones de carácter técnico.

# Slim Tower

BENIDORM

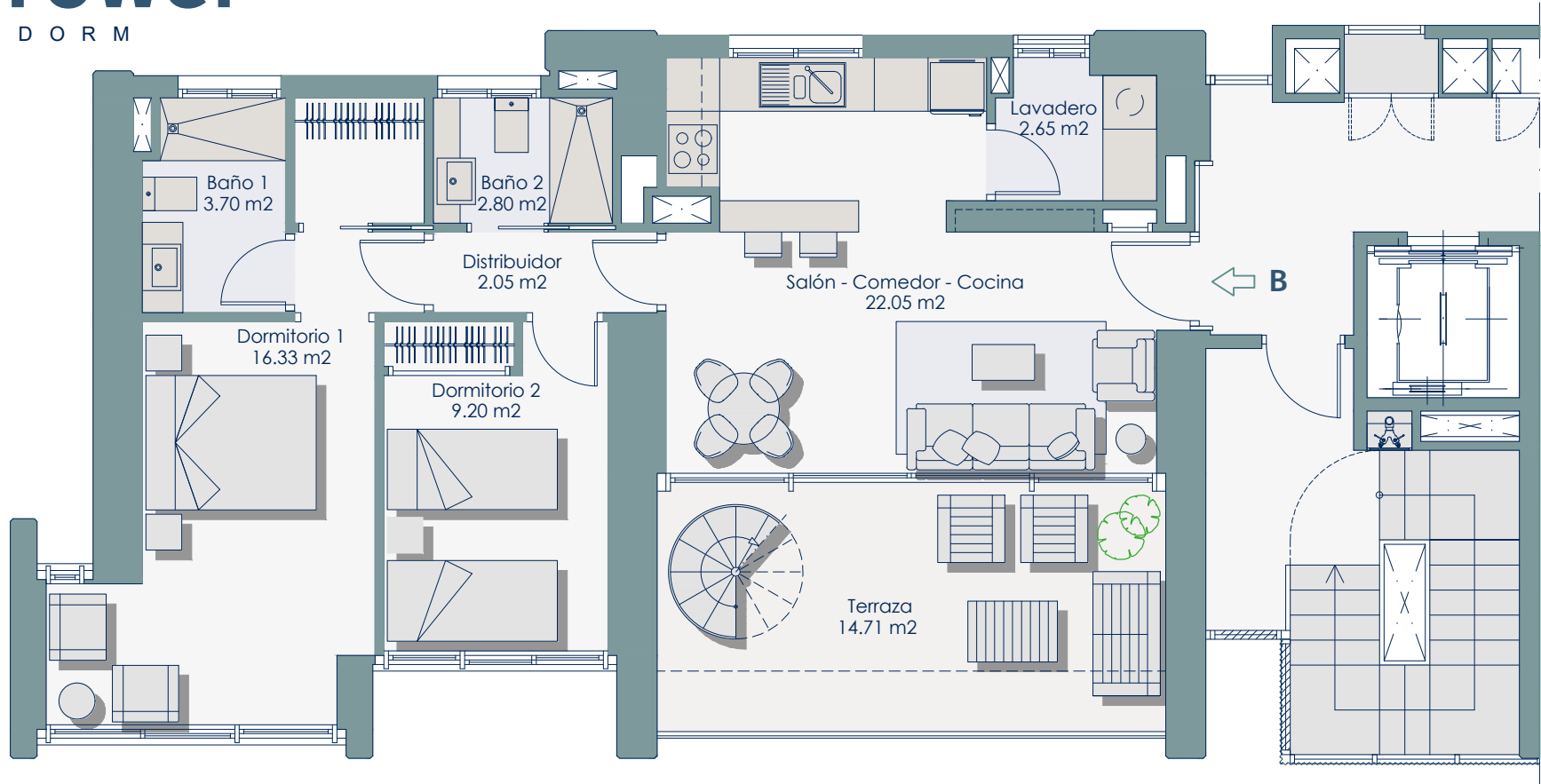

Escala Gráfica



## Vivienda 22-B

Planta: 22ª

Superficie construida interior de vivienda:	76.04 m <sup>2</sup>
Superficie construida terraza cubierta:	12.12 m <sup>2</sup>
Superficie construida terraza descubierta:	4.68 m <sup>2</sup>
Superficie construida elementos comunes:	32.56 m <sup>2</sup>
Superficie terraza - piscina - solarium:	50.91 m <sup>2</sup>

Superficie construida total:	176.31 m <sup>2</sup>
Superficie útil de la vivienda:	58.78 m <sup>2</sup>

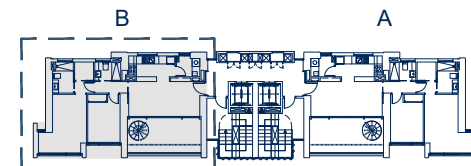

Vivienda 22-B

Las superficies que se presentan en este plano y en su leyenda son aproximadas, las definitivas serán las que resulten de la ejecución de la obra. Se hace entrega de la vivienda solo con el mobiliario y electrodomésticos que consten en la memoria de calidades. El mobiliario de cocina y la disposición de los sanitarios pueden sufrir ligeras variaciones en función del montaje definitivo. Este plano queda sujeto a posibles modificaciones de carácter técnico.

# Slim Tower

BENIDORM

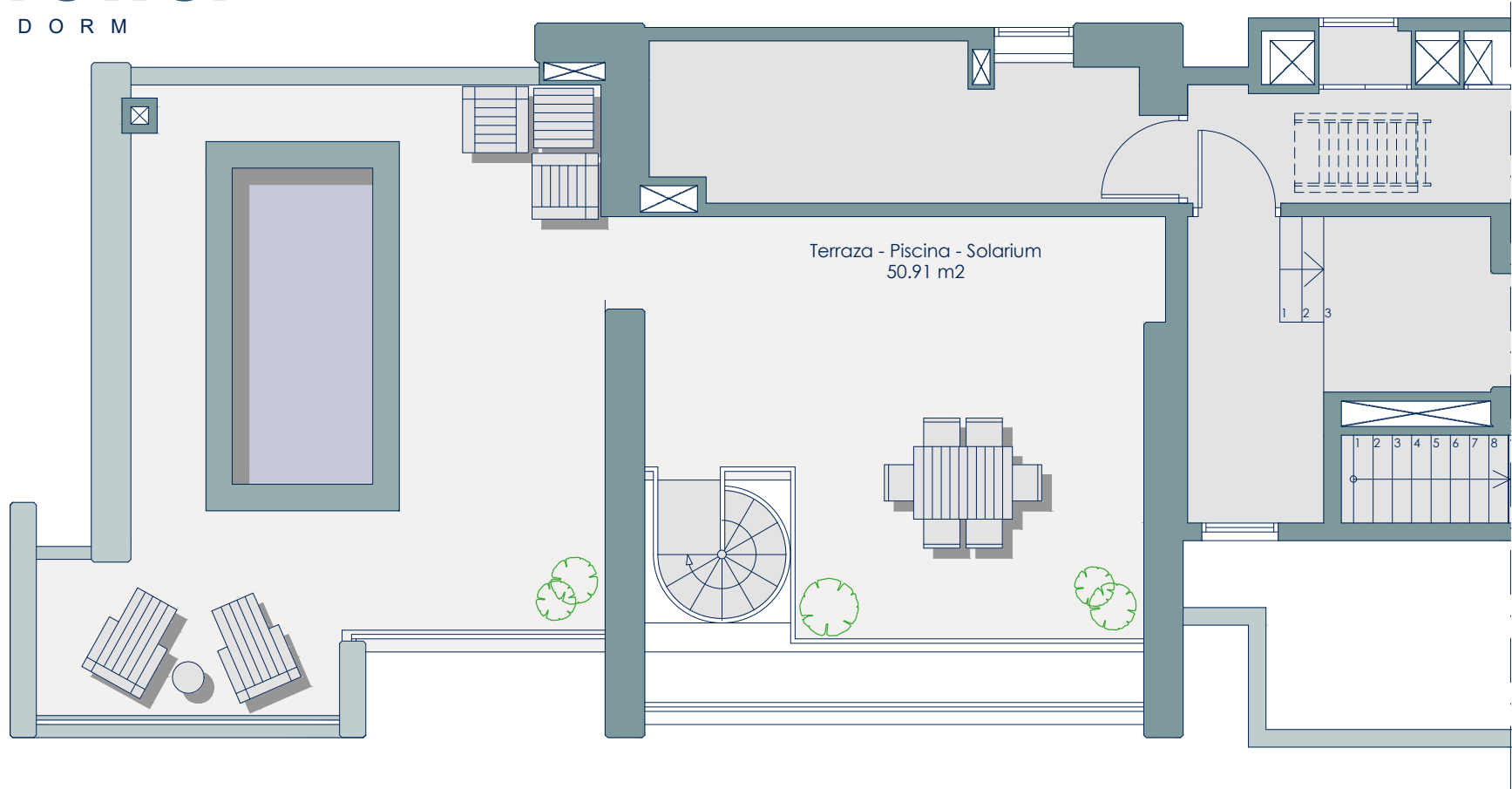

Escala Gráfica



## Vivienda 22-B Planta Solarium

Planta: 23ª

Superficie construida interior de vivienda:	76.04 m2
Superficie construida terraza cubierta:	12.12 m2
Superficie construida terraza descubierta:	4.68 m2
Superficie construida elementos comunes:	32.56 m2
Superficie terraza - piscina - solarium:	50.91 m2

Superficie construida total:	176.31 m2
Superficie útil de la vivienda:	58.78 m2

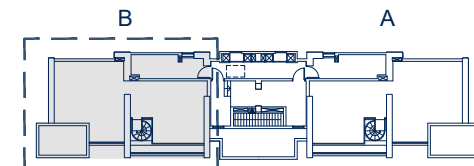

Vivienda 22-B

Las superficies que se presentan en este plano y en su leyenda son aproximadas, las definitivas serán las que resulten de la ejecución de la obra. Se hace entrega de la vivienda solo con el mobiliario y electrodomésticos que consten en la memoria de calidades. El mobiliario de cocina y la disposición de los sanitarios pueden sufrir ligeras variaciones en función del montaje definitivo. Este plano queda sujeto a posibles modificaciones de carácter técnico.